SIMULTANEOUSLY PUBLISHED FROM VIJAYAWADA AND MADRAS

ఆంధ్రపత్రిక

Regd. H. No. 506 FOUNDER DESODDARABA K. NAGESWARA RAO

సంపుటం 64, సంచిక 262

విజయవాడ, సోమవారం 25 12-1967 THE ANDHRA PATRIKA MORNING ** 6 పుటలు 12 పైసలు

ఆంధ్రపత్రిక చందా వివరాలు

	విజయవాడ రూ. పై.	మద్రాసు రూ. పై.
1 సంవత్సరము	51-00	44-00
6 నెలలు	25 50	22-00
3 నెలలు	12-75	11-00
1 నెల	4-25	3-75

మేనేజర్, ఆంధ్రపత్రిక

మా ఖాతాదారులకు, అభిమానులకు నూతన సంవత్సర శుభాకాంక్షలు
వల్లంకొండ ధర్మారావు
వస్త్రలత పావు నెం. 75 ఫోన్ నెం 6734
విజయవాడ—1.
మా వద్ద న్యూమోడల్ అరవింద, బటాన్, ఫిన్లీ రకములు హోల్ సేల్ గా దొరకును.

ప్రజాస్వామిక సాంప్రదాయాల ఉల్లంఘన ప్రజాస్వామ్య వ్యవస్థకే ప్రమాదం

పోప్ క్రిస్మస్ సందేశం

వాటికన్ సిటి, డిసెంబరు 24: వివిధ దేశాలమధ్య శాంతికి ప్రాతిపదికగా వ్యక్తిగత శాంతి సాధనకు కృషి చేయాలని పోప్‌పాల్ ప్రపంచానికి ఇచ్చిన క్రిస్మస్ సందేశంలో ఉద్బోధించారు.

పోప్‌పాల్ వాటికన్ రేడియోలో మాట్లాడుతూ శాంతి పౌరసంస్థలలో, చారిత్రక సంఘటనలలో వాస్తవ రూపం ధరించడానికి ముందు మనుషుల హృదయాలలో శాంతి అవతరవున్నారు. వియత్నాంలో శాంతి ఒప్పందం సాధనకు నిష్పక్షికమైన మధ్యవర్తిత్వాన్ని నెరపడానికి సంసిద్ధతను వ్యక్తం చేసిన పోప్‌పాల్, క్రిస్మస్ సందర్భంగా శాంతికి కృషి జరగాలన్నారు. శాంతిని సాధించడం, దానిని పరిరక్షించడం అసాధ్యమని భావించేవారు దురదృష్టవశాత్తు చాలా మంది వున్నారని, ఇలాంటి పరిస్థితులలో శాంతిని వాంఛించడం అవసరమే కాగలదని మనలను వైరాగ్యానికి లోను చేస్తుందని ఆయన అన్నారు.

వివిధ దేశాలమధ్య వైదేశికంగా, రాజ

[illegible] క్రిస్మస్ సందేశంలో తాను ఉత్కృష్టమైన ప్రతివ్యక్తి అంతరంగిక శాంతిని సమకూర్చకోవలసిందిగా కోరుతున్నానని అన్నారు.

అసెంబ్లీలను బజార్లుగా మార్చడం తగదని ప్రధాని ఇందిర హితవు

మూకలతత్వం ప్రజాస్వామ్య సూత్రాలకు విరుద్ధమని హెచ్చరిక

విశ్వభారతి స్నాతకోత్సవ అధ్యక్షోపన్యాసం

శాంతినికేతన్, డిసెంబర్ 24

ప్రజాస్వామిక వ్యవస్థలో ప్రతిష్ఠితమైన, పవిత్రమైన ప్రజల హక్కులు, వారి ఆలోచన, వివక్షతలద్వారా ప్రకటితం కావాలని ప్రధాని శ్రీమతి ఇందిరాగాంధి నేడు విశ్వభారతి స్నాతకోత్సవంలో అధ్యక్షోపన్యాసం చేస్తూ పేర్కొన్నారు. శాంతిని కిటికీలోని మామిడితోపులో ఈ స్నాతకోత్సవం జరిగింది.

శ్రీమతి గాంధి విశ్వభారతివిశ్వవిద్యాలయం చాన్సెలర్‌గా వున్నారు.

దేశానికి స్వాతంత్ర్యం వచ్చిన తరువాత [illegible] కలిగించిన భావాలు ప్రచారం పొందుతున్నాయని ఆమె అన్నారు. ప్రజలు చేసేటంత సరైనదే అన్న భావం ప్రబలుతున్నదని చెబుతూ, ప్రతి ప్రజాస్వామ్య వ్యవస్థ స్వంత సంప్రదాయాలను [illegible]

[illegible] ప్రజాస్వామిక వ్యవస్థ సంప్రదాయాలను ఉల్లంఘిస్తే ప్రజాస్వామ్యం అంతరించి పోతుందని ఆమె హెచ్చరించారు. కాబట్టి సమాజంలోని ఏ భాగమైనా ప్రజాస్వామ్యం [illegible] ఒలోనే వివాదాలు పరిష్కరించుకోవడానికి నేడు కాలం లేదని ఆమె అన్నారు.

అందువల్ల మూక తత్వం ప్రజాస్వామ్యానికి విరుద్ధమని ఆమె చెప్పారు. రాజ్యాంగాలు, సంప్రదాయాలు హింసను నిరోధించడానికి ఏర్పడినవని, హింసను అణచివేయడానికి కాదని ఆమె నొక్కిచెప్పారు.

ప్రజాస్వామ్యం బయలుదేరడం అంటే వ్యక్తులు [illegible] అనేవారు ఉన్నారు. కొత్త సంవత్సరంలో దొరుకుతున్న జీవితం నిర్మించుకోవడానికి వారికి అవకాశాలు అభించవలసని ఆకాంక్షిస్తున్నామన్నారు.

నూతన పట్టభద్రులనుద్దేశించి మాట్లాడుతూ, ఈ విశ్వవిద్యాలయంలో చదివిన ప్రతి విద్యార్థి సంకుచితత్వం లేకుండా [illegible] తన [illegible] విశ్వపౌరుడు కావాలని గురుదేవులు ఆశించారని ప్రధాని అన్నారు.

ఇన్ని సంవత్సరాల నిర్మాణం తర్వాత, [illegible] సోదిత నిండిన ప్రపంచంలో [illegible] అడుగుపెడుతున్నారని, జీవితంలో సాధనకు, నిరాశకు సమానావకాశాలున్నవని ఆమె చెప్పారు. ఈ సంస్థ వ్యవస్థాపకుడైన [illegible] బోధనలు అనుసరిస్తే, వారు [illegible] అవకాశాలు, తుది విజయాలుగా మార్చుకోగలుగుతారని ఆమె ఉద్ఘాటించారు.

[illegible] అసెంబ్లీలు అనే పేర్కొన్నారు. [illegible] ఒక [illegible]

శాంతినికేతన్‌లో ప్రేలుడు సంఘటన

స్నాతకోత్సవసభ వేదిక సమీపంలో

శాంతినికేతన్, డిసెంబర్ 24

నేటి ఉదయం ఇక్కడి విశ్వభారతి విశ్వవిద్యాలయంలో స్నాతకోత్సవం జరుగుతూవుండగా, ప్రధానమంత్రి శ్రీమతి ఇందిరాగాంధి ఆసీనులైన వేదికకు 50 గజాల దూరంలో దినపత్రికలు వెవుంగిల మామిడితోపులో బహాళాయ పెద్ద దిన్నెడుతో ప్రేలి యిందునిదిమాలపేపు కార్యక్రమాలకు అంతరాయం ఏర్పడింది.

విశ్వవిద్యాలయం ఎన్. సి. సి. సభ్యులు ఇద్దరు ఈ ప్రేలుడు పల్లపల్లంగా గాయపడ్డారు. ఉదయం 6- 50 గంటలకుపవటలియావర్ ఇంగ్ స్నాతకోపన్యాసం ఇవడం ప్రారంభించగానే, దక్షిణ వైపు మామిడితోపు నుంచి పెద్ద పుట్టుడు వినబడ్డాయి. వెంటనే భయోత్పాతంలో పెద్దుగా పంచి విద్యార్థులు, అధ్యాపకులు అక్కడి నుంచి పారిపోవడం ప్రారంభించారు.

అయితే బయట నుంచి వచ్చిన అసంఖ్యాక జనసమూహాన్ని పోలీసులు తొలగించిన తరువాత అయిదు నిమిషాలలో ప్రశాంతత ఏర్పడింది. విశ్వ విద్యాలయ ఉపాధ్యక్షుడు డాక్టర్ రాధాదాస్ భట్టాచార్య విద్యార్థులు, ఇతర ప్రేక్షకులను ప్రశాంతంగా ఉండవలసిందిగా, జరిగిన దానిని మరచి పోవలసిందని విజ్ఞప్తి చేసిన అనంతరం, పరిస్థితి ప్రశాంతమైన, ఉత్సవకారం స్నాతకోత్సవ కార్యక్రమాలు కొనసాగినవి.

ప్రధాన మంత్రి, ఆమె ప్రక్క, జూర్బుపై ఉన్న పశ్చిమ బెంగాల్ గవర్నర్, గ్రేలుడు జరిగిన తరాత కొంతసేపు ఆ ప్రాంతాన్ని ఆవరించి వున్న దట్టమైన పొగను అవలోకించారు. అంటే శ్రీమతి ఇందిరాగాంధి ప్రశాంతంగా దానిని గమనించి కొద్ది నేపటిలోనే విశ్వ విద్యాలయ ఛాన్సలర్‌గా తాను చేయవలసిన ప్రసంగం (వాతావరణ పుటలు తిరగేస్తూ దానిపై దృష్టి పుల్లించారు.

బయటివారు కొందరు నేడు తామిచేసిన [illegible] దారా, పదా శాంతి అహింసలకై పరాక్రమ రవీంద్రనాథ్ ఆదర్శాలను బుగ్గిపాలు చేశారని అక్కడ అల్లరిమూకలలో వుద్దుడొకరు పేర్కొన్నారు.

బయట ఏకాంతి హింసాయుత చర్యలు జరిగినా, ఈశాంతినికేతనంలో ఇలాంటివి ఎన్నడూ జరగలేదని ఆయన అన్నారు.

విశ్వవిద్యాలయం ఆచార్యులైన (ఛాన్సలర్) ప్రధాని మంత్రి శ్రీమతి ఇందిరాగాంధి అధ్యక్షతన నేటి ఉదయం శాంతి నికేతన్‌లోని "ఆమ్రకుంజము"లో విద్యార్థులకు వార్షిక స్నాతకోత్సవం జరిగింది. 306 మంది విద్యార్థులకు పట్టప్రదానం జరిగింది.

ఆనిఖిలేష్ విశ్వవిద్యాలయం ఉపాధ్యక్షులు [illegible] ఆతి థులందరికీ, స్నాతకోత్సవానికి స్వాగతం పలికారు.

స్నాతకోత్సవం జరుగుతుండగా ఆకాంక్షిస్తూ రాష్ట్రపతి వి. వి. గిరి, ఉప ప్రధానమంత్రి శ్రీ మొరార్జీ దేశాయ్, కేంద్ర విద్యామంత్రి డాక్టర్ త్రిగుణసేన్, పశ్చిమ బెంగాల్ ముఖ్యమంత్రి డాక్టర్ పి. సి. ఘోష్‌లు సందేశాలు పంపారు.

ఈ విశ్వవిద్యాలయం అధ్యాపకులు ప్రముఖులు ఈ స్థితిలో అల్లరి మూకలు "పోలీ కత్తుపు" (డాక్టర్ ఆఫ్ లిటరేచర్) గౌరవ పట్టాలు ఇవ్వాలనుకున్నారు. వారు పశ్చిమ బెంగాల్ గవర్నర్ (ప్రముఖ న్యాయవాది, అంబాసిడర్ కూడా) శ్రీ ధర్మవీర, ఉపకులపతి డాక్టర్ సి. ఆర్. సేన్, ప్రముఖ భారతీయ శాస్త్రవేత్త డాక్టర్ సి. ఆర్. రావు, ప్రముఖ విద్యావేత్త డాక్టర్ ఎ. ఆర్. దేశాయ్‌లకు ఇవ్వాలనుకున్నారు. కాని ఈ పట్టాలు ఇవ్వడం ప్రజాస్వామ్యం [illegible] ఒలోనే వివాదాలు పరిష్కరించుకోవడానికి నేడు కాలం లేదని ఆమె అన్నారు.

ప్రజాస్వామ్యం బయలుదేరడం అంటే వ్యక్తులు [illegible] అనేవారు ఉన్నారు. కొత్త సంవత్సరంలో దొరుకుతున్న జీవితం నిర్మించుకోవడానికి వారికి అవకాశాలు అభించవలసని ఆకాంక్షిస్తున్నామన్నారు.

నూతన పట్టభద్రులనుద్దేశించి మాట్లాడుతూ, ఈ విశ్వవిద్యాలయంలో చదివిన ప్రతి విద్యార్థి సంకుచితత్వం లేకుండా [illegible] విశ్వపౌరుడు కావాలని గురుదేవులు ఆశించారని ప్రధాని అన్నారు.

ఇన్ని సంవత్సరాల నిర్మాణం తర్వాత, [illegible] సోదిత నిండిన ప్రపంచంలో [illegible] అడుగుపెడుతున్నారని, జీవితంలో సాధనకు, నిరాశకు సమానావకాశాలున్నవని ఆమె చెప్పారు. ఈ సంస్థ వ్యవస్థాపకుడైన [illegible] బోధనలు అనుసరిస్తే, వారు [illegible] అవకాశాలు, తుది విజయాలుగా మార్చుకోగలుగుతారని ఆమె ఉద్ఘాటించారు.

రాజ్యసభ సమావేశం

న్యూఢిల్లీ, డిసెంబర్ 24: నేటి రాత్రి [illegible] రాజ్యసభ సమావేశం సంతోషకరంగా జరిగింది.

అదేపిల్లలపై లేవీ ఉత్తర్వు

మినహాయించాలని విజ్ఞప్తి

విజయవాడ, డిసెంబరు 24: 13 కోట్ల రూపాయలు దాటితే 50 శాతం మంచి బిజినెస్ కన్సర్న్, ఆంధ్రప్రదేశ్‌లో నిర్వహించబడుతున్న 2500 అడ్డా పర్యాటకులు పిల్లలను దత్తం చేసేవారు నుండి మినహాయించ వలసిందిగా ఆంధ్రప్రదేశ్ అడ్డాపర్యాటక సంఘం ఆంధ్రప్రదేశ్ అడ్డాపర్యాటకులకు రాసిన పిల్లల సమాచారం నిరసనగా తీర్మానించింది.

శ్రీ తుమ్మల గోపాలకృష్ణయ్య అధ్యక్షత వహించిన ఈ సభలో సభను కాపాడ సభ్యులు దా: టి. వి. సు. చలపతిరావు ప్రారంభించారు.

మన లోపలు

పోలీసు టాన్ పోర్టు అధికారి సస్పెన్షన్

హైదరాబాద్, డిసెంబర్ 24: అవినీతి నిరోధక శాఖవారు పోలీసు ట్రాన్స్‌పోర్టు ఆఫీసర్ శ్రీ కె. విద్యాసాగర్ పై తెచ్చిన అభియోగాల దృష్ట్యా విచారణ జరిపేంత నిర్ణయించారు. ఆయనని సస్పెండు చేస్తూ ఉత్తరువులు జారీ చేశారు. (యు. ఎన్. ఐ.)

పంచాయతీ మితివేకగా అభివృద్ధి పథకాల అమలు

తెలంగాణ జిల్లా కలెక్టర్ల సభ నిర్ణయం

జిల్లా స్థాయిలో కొత్తగా ఏర్పాటుచేయబడిన పరిపాలన వ్యవస్థలు, అభివృద్ధి కార్యక్రమాలను అమలుపరచడంలో పంచాయతీ సమితులను ప్రధాన నేదికలుగా ఏర్పరిచి పనిచేయాలని తెలంగాణ జిల్లా కలెక్టర్ల ప్రాంతీయ మహాసభ నిన్న ఇక్కడ జరిపిన సమావేశంలో నిర్ణయించింది.

ఈ సమావేశానికి రాష్ట్రప్రభుత్వ ప్రధాన కార్యదర్శి శ్రీ ఎం.టి. రాజు అధ్యక్షత వహించారు.

జిల్లా కలెక్టర్లు కనీసం మూడు మాసాలు కొకసారి అయినా, తమతమ జిల్లాలలోని పంచాయితీ సమితుల సమావేశాలకు హాజరు కావాలనికూడా ఈ సమావేశంలో నిర్ణయించారు.

అభివృద్ధి కార్యక్రమాలతో సంబంధంగల ఇతర అధికారులు, శిక్షణను రాబడానికి ముందే సమితులు సందర్శించి, కైతుల అవసరాలు, సమస్యలను పూర్తిగా తెలుసుకో వాలని సూచించబడింది.

భూమిలేనివారికి పంపిణీ చేస్తున్న కాలక సరుతి సౌకర్యాలను వినియోగించుకో వలసినదిగా రైతులను కలెక్టర్లు ఒత్తిడిచేసి ఒప్పించాలని ఈ సమావేశంలో నిర్ణయించబడింది.

దీర్ఘకాలిక ఋణ సౌకర్యాల కోసం కేటాయించిన మూడు కోట్ల రూపాయలు, వచ్చే ఏడాదిలో 4.40 కోట్ల రూపాయలకు పెంచబడుతుందని ఈ సమావేశంలో ప్రకటించారు. అదేవిధంగా స్వల్పకాలిక ఋణాల కోసం కేటాయించిన ఎనిమిదికోట్ల రూపాయలను, వచ్చే నిధి 12 కోట్లకు పెంచుతారు.

ఈ సమావేశానికి హాజరైనవారిలో శ్రీయుతులు వి.కె. రావు (రెవిన్యూ బోర్డు ప్రధాన సభ్యుడు), టి.సి.ఆర్. మిరీ ((వెనుకబడిన తెగల సంయుక్త కార్యదర్శి), కృష్ణస్వామి అయ్యంగార్ (పంచాయితీరాజ శాఖ కార్యదర్శి), కృష్ణస్వామి (హైదరాబాద్ ప్రత్యేక కార్యదర్శి).

భారత పభుత్వానికి జేడ్ లాంబాటు

న్యూఢిల్లీ, డిసెంబరు 24: అమెరికా రాయబార కార్యాలయంలో అత్రయం కొరకు నివేదించి యున్నట్లు సమాచారం. నారుకుడు శ్రీ లజపతిలాంబాటు నేడు అమెరికా రాయబార కార్యాలయం నుండి బయటికి వచ్చి భారత ప్రభుత్వ రక్షణకు స్వాధీనం అయ్యారు.

శ్రీ నాథూరామ్‌మీర్జ

ధర్మపురి, డిసెంబరు 24: మాజీ ఎమ్మెల్యే, ప్రజాసోషలిస్టు పార్టీ శ్రీ నాథూరామ్‌మీర్జ నేడు రాజస్థాన్‌ప్రదేశ్ కాంగ్రెస్ అధ్యక్షుడుగా ఏకగ్రీవంగా నన్ను కలుగ్యారు.

పోపెపాల్‌తో జాన్సన్ చర్చలు

వియత్నాం సమస్యపై గౌరవప్రదమైన ఒప్పందంకుదరడం సాధ్యమని ఆశాభావం

వాటికన్‌సిటీ, డిసెంబరు 24: దక్షిణ వియత్నాం దాని మిత్ర దేశాలు యుద్ధాన్ని యుద్ధ కైదీలను సందర్శించడానికి పోప్‌పాల్‌ను రావు ఆహ్వానించినట్లు అమెరికా అధ్యక్షుడు జాన్సన్ నిన్న రాత్రి తెలిపారు. ప్రెసిడెంట్ జాన్సన్ నిన్న ఇక్కడ పోప్‌పాల్‌తో సమావేశం జరిపారు. శాంతిని ఏ విధంగా సాధించాలి? ఏ విధంగా పరిరక్షించాలి? అన్న విషయంపై గంట సేపు పోప్‌పాల్‌తో జాన్సన్ చర్చలు జరిపారు.

ఈ సమావేశానంతరం శ్రీ కాథ్లిక్ విలేకరులతో మాట్లాడుతూ యుద్ధకైదీల స్థితిగతులను మెరుగు పరచడాన్ని గురించి, శ్రమంతి శాంతికి సంబంధించిన ఇతర సమస్యలను గురించి లోతు చర్చించినట్లు తెలియచేశారు. ఇది అద్భుతమైన సమావేశమని, ఇది సత్ఫలితాలను సాధించ గలదని తాను ఆశిస్తున్నానని ఆయన అన్నారు.

వియత్నాంను ఆయన పేరుపెట్టి ప్రస్తావించకుండా, వివాదంపై గౌరవ ప్రదమైన పరిష్కారం ఇంకా సాధ్యమని తాను, పోప్‌పాల్ విశ్వసించినట్లు తెలిపారు.

జాన్సన్, పోప్‌పాల్ మధ్య సమావేశం జరగడం ఇది రెండవసారి. 1965 అక్టోబర్‌లో పోప్‌పాల్ న్యూయార్క్‌లోని జక్యరాజ్యసమితి కార్యాలయం సందర్శించినప్పుడు మొదటి సమావేశం జరిగింది. నిన్న జాన్సన్‌తోపాటు వాటికన్‌సిటికి అధ్యక్షుని మాజీ పత్రికా సంబంధాల కార్యదర్శి జాన్ పలెంటే కూడా వున్నారు.

అధ్యక్షుడు జాన్సన్ ఇటలీలో ఎత్తం 4 గంటలసేపు గడిపారు. ఆయన పోప్‌పాల్‌ను కలుసుకోవడానికి ముందు కాస్టెల్‌పోర్జి టూన్‌లో ఇటలీ అధ్యక్షుని గెస్టుహౌస్‌లో సమావేశం జరిపారు. అంతకు ముందు జాన్సన్ కారు నుంచి ఇక్కడకు వచ్చిన వుడు గట్టి భద్రత చర్యలు తీసుకోవలసినవి.

పరస్పర విగ్రహ సూత్రాన్ని పోప్‌పాల్ సూచించారని, ఉభయ పక్షాలు ఈ సూత్రాన్ని గనుక అమోదించినట్లయితే (వియత్నాంలో) వైపు సత్వర ప్రగతి సాధించ వచ్చునని జాన్సన్ అన్నారు. తాను బాంధవ్యం నిలబెడి, మధ్యప్రదేశాన్ని చర్యల వైపు పురోగమించ దానికి తాను సిద్ధంగా ఉన్నానని ఆయన అన్నారు. పోరాటానికి పూర్తిగా స్వస్తి చెప్పడమే ఆయన తక్షణ లక్ష్యమని ఆయన అన్నారు.

దక్షిణ వియత్నాంలో భిన్నాభిప్రాయ చర్యలను తాను బలపరుస్తానని, ఉత్తర వియత్నాంలో తాను పూర్తిస్థాయి బుద్ధులకు తాను సిద్ధమనికూడా ఆయన ప్రకటించారు.

వాస్తవమైన శాంతి పునః ప్రతిష్ఠానంలో తన సంపూర్ణ సహకారాన్ని వక్తం చేసేందుకే పోప్‌పాల్ పట్టుకు తాను సిద్ధమని ఆయన అన్నారు. శాంతి కోసం గట్టి కృషి చేయడానికి ప్రయత్నించకుండా ఎవరూ ఉండకూడదని ఆయన అన్నారు. నిరాశాజనక పరిస్థితి సాధ్యమని తాను భావిస్తున్నట్లు పోప్‌పాల్ చెప్పిన సత్యతిని తాను హర్షిస్తున్నానని ఆయన చెప్పారు.

న్యూయార్క్‌లో వియత్నాం వ్యతిరేక ప్రదర్శనలు

న్యూయార్క్, డిసెంబరు 23: న్యూయార్క్ నేడు వియత్నాం యుద్ధానికి వ్యతిరేకంగా జరిగిన ప్రదర్శనల సందర్భంగా 50 మందిని పోలీసులు అరెస్టు చేశారు. గ్రాండ్ సెంట్రల్ రైల్వే స్టేషన్ వద్ద రెండవసారి జరిగిన ప్రదర్శనలో పోలీసులు 15 మంది ప్రదర్శకులను నిర్బంధంలోకి తీసుకున్నారు.

సమ్మెం తయారు చేసే డీ కెమికల్ సంస్థ ప్రధానకార్యాలయం వెలుపల వందలాది మంది వియత్నాం యుద్ధ వ్యతిరేక ప్రదర్శనలు జరిపారు. ఈ సందర్భంలో పలుగురిని పోలీసులు అరెస్టు చేశారు. "యుద్ధానికి స్వస్తిచెప్పాలి, సరకం వద్దు. మేము వెళ్లబోము, అని ప్రదర్శకులు పలుమార్లు నినాదాలు చేశారు.

జాన్సన్ స్వదేశాగమనం

వాషింగ్టన్, డిసెంబరు 24: అమెరికా అధ్యక్షుడు జాన్సన్ ప్రపంచ యాత్రను ముగించుకొని నేడిక్కడకు తిరిగి వచ్చారు. ఆయన పసిఫిక్ ప్రదేశాలలో పర్యటించి, గోయమ్ లాగ వాటిని ఆయనపరుచడం నిమిత్తం ఏమీ చెప్పక పోయినట్లు బయటపడ్డ జాన్సన్ అన్నారు. తాను బాంధవ్యం నిలబెడి, మధ్యప్రదేశాన్ని చర్యల వైపు పురోగమించ దానికి తాను సిద్ధంగా ఉన్నానని ఆయన అన్నారు. పోరాటానికి పూర్తిగా స్వస్తి చెప్పడమే ఆయన తక్షణ లక్ష్యమని ఆయన అన్నారు.

దక్షిణ వియత్నాంలో భిన్నాభిప్రాయ చర్యలను తాను బలపరుస్తానని, ఉత్తర వియత్నాంలో తాను పూర్తిస్థాయి బుద్ధులకు తాను సిద్ధమని కూడా ఆయన ప్రకటించారు.

వాస్తవమైన శాంతి పునః ప్రతిష్ఠానంలో తన సంపూర్ణ సహకారాన్ని వక్తం చేసేందుకే పోప్‌పాల్ పట్టుకు తాను సిద్ధమని ఆయన అన్నారు. శాంతి కోసం గట్టి కృషి చేయడానికి ప్రయత్నించకుండా ఎవరూ ఉండకూడదని ఆయన అన్నారు. నిరాశాజనక పరిస్థితి సాధ్యమని తాను భావిస్తున్నట్లు పోప్‌పాల్ చెప్పిన సత్యతిని తాను హర్షిస్తున్నానని ఆయన చెప్పారు.

న్యూయార్క్‌లో వియత్నాం వ్యతిరేక ప్రదర్శనలు

న్యూయార్క్, డిసెంబరు 23: న్యూయార్క్ నేడు వియత్నాం యుద్ధానికి వ్యతిరేకంగా జరిగిన ప్రదర్శనల సందర్భంగా

ప్రధానికి శివసేన వాయకుని విజ్ఞప్తి

బొంబాయి మధ్యప్రదేశ్‌లో అంతర్భాషలకు సంబంధించిన సమస్యలపై జరిగిన సమావేశంలో ప్రధాని పాల్గొన్న ఒకవారి నిలుపుదలను ప్రధానమంత్రి శ్రీమతి గాంధికి ఆయన వ్యవస్థాపకుడు శ్రీ బాల ఠాకరే విజ్ఞప్తి చేశారు.

ఆ రాష్ట్రంలో నివసిస్తున్న మరాఠీయేతర ప్రజలపై దాడులు జరిపేందుకు శివసేన కార్యకర్తలకు [illegible] ఠాకరే పేర్కొన్నారు. [illegible] కూడా ఆయన కోరారు.

— — o:o — —

శ్రీమతి నందిత కృపలానీ కాలధర్మం

న్యూఢిల్లీ, డిసెంబరు 24: శ్రీమతి నందిత కృపలానీ, ప్రసిద్ధ రచయిత, సాహిత్య అకాడమీ కార్యదర్శి శ్రీ కృష్ణ కృపలానీ సతీమణి నేటి ఉదయం ఇక్కడ కాలధర్మం చెందారు. ఈమె రవీంద్రనాథ టాగూర్ మనుమరాలు.

ఉద్యోగాల లక్ష్యంతో ఆందోళనలు తగవు

ముఖ్యమంత్రి హితవు: ప్రాంతీయభాషల అభివృద్ధికి కృషిచేయాలని ఉద్బోధ

(ఆంధ్రపత్రిక విలేఖరి) హైదరాబాద్, డిసెంబరు 24— దేశంలోని వివిధ ప్రాంతాలలో భాషా విషయమై ఆందోళన సాగిస్తున్నవారు ప్రాంతీయభాషల పట్ల అభిమానంతో కాకుండా, ఏదోవిధంగా ఉద్యోగాలు సంపాదించే లక్ష్యంతో ఆందోళనోద్యమాలు జరపడం గర్హనీయమని ముఖ్యమంత్రి శ్రీ కాసు బ్రహ్మానంద రెడ్డి మర్మించారు.

ఉద్యోగాల సంపాదన లక్ష్యంతో, భాషా పేరుచెప్పి ఈ రకమైన ఉద్యమాలు కొనసాగించడం విచారకరమైన విషయమని ఆయన అన్నారు

నేటి సాయంత్రం ఇక్కడి రవీంద్ర భారతిలో బెంగాలీ రచయిత మహాసభకు విజయవాడ 2 వ పేజీలో

పాకిస్థాన్ పేదరికంపై కలతలో భారత ప్రజల కృషి

సఫలం కాగలదని జాన్సన్ ఆకాంక్ష: ప్రధాని ఇందిరాగాంధికి సందేశం

న్యూఢిల్లీ, డిసెంబరు 24: భారత్ మిత్రుగా విశాలంలో తాను నిన్న ప్రయాణం చేసిన సందర్భంలో అతి సమీపానికి వచ్చినప్పటికీ కలుసుకోలేక పోయినందుకు విచారిస్తున్నానని అమెరికా అధ్యక్షుడు శ్రీ లిండన్ బి జాన్సన్ ప్రధాని శ్రీమతి ఇందిరాగాంధికి పంపిన సందేశంలో తెలియజేశారు.

(ఆంధ్రపత్రిక విలేఖరి) న్యూఢిల్లీ, డిసెంబరు 24— [illegible] ప్రధానమంత్రి శ్రీమతి ఇందిరాగాంధి [illegible] పాకిస్థాన్ పేదరికంపై [illegible] ఆందోళన [illegible] ప్రజలు [illegible] ఆకాంక్షించారు.

"మీ దేశం గత రెండేళ్ళలో దుర్భిక్ష కారణంగా ఎదురైన చిక్కులను అధిగమించిన తర్వాత ఇప్పుడు భద్రంగా పురోగమించగలదని కాంక్షిస్తున్నాను, ప్రార్థిస్తున్నాను.

"మీ పట్ల వ్యక్తిగతంగా నేను గల గౌరవభావం మీకు తెలుసు. గర్వకారణమైన [illegible] ప్రజలు ప్రజలుగా వున్న మీ మధ్య నాకు గల [illegible]

"[illegible] ప్రధానమంత్రి [illegible] [illegible] ఆందోళన [illegible] పాకిస్థాన్ [illegible] ఆందోళన [illegible] ప్రజలు [illegible] ఆకాంక్షించారు.

"[illegible] మీ [illegible] ఆందోళనలు [illegible] ఆందోళనలు [illegible] ఆందోళనలు

వీలువెంట సమితిలో టిబెట్ సమస్యపై చర్చ

హైదరాబాద్‌లో లైలామా పునరుద్ఘాటన

("ఆంధ్రపత్రిక" ప్రతినిధి)

హైదరాబాదు, డిసెంబర్ 23 : సమితి సర్వ ప్రతినిధి సభలో వచ్చే జనవరి నుండి టిబెట్ సమస్యను ప్రస్తావించగలమన్న ధీమా తమకు ఉన్నదని దలైలామా పునరుద్ఘాటించారు.

మొన్న రాత్రి నాగపూర్ బయలుదేరడానికి ముందు ఆయన ఎర్రకోటలోనూ ప్రసంగించారు. భారతదేశంపై విశ్వాస మున్నదని ఆయన అన్నారు.

సమితిలో ఈ సమస్య గతంలో రెండు సార్లు ప్రస్తావనకు వచ్చినప్పుడు భారతదేశం బలపరచకుండా గైర్ హాజరయిందని మీరు ఏ పర్యాయం టిబెట్ సమస్యను బలపరచిందని ఆయన చెప్పారు.

గతంలో భారతదేశం టిబెట్‌కుగల సంబంధాలను దలైలామా వివరించారు. భారత ప్రభుత్వానికి, ప్రజానీకానికి టిబెట్ ప్రజలు బుణపడి ఉన్నారని, మమ్మల్నందరినీ తమ అతిథులు భారతదేశానే కలవని ఆయన అన్నారు.

టిబెట్ స్వతంత్ర దేశమని, చైనా దానిపై దాడిచేసి ఆక్రమించుకున్నదని తలైలామా చెప్పారు.

స్వాతంత్ర్యం తిరిగి పొందడానికి సాధ్యమైనన్ని మార్గాలు తాము అనుసరించనున్నట్లు ఉన్నారు.

సమితిలో ఈ సమస్య చర్చకు వచ్చినప్పుడు ఆ సంస్థ ఎలా వ్యవహరిస్తుందో తాము ఎదురుచూస్తున్నామని ఆయన చెప్పారు.

గతంలో భారతదేశం టిబెట్‌కుగల సంబంధాలను దలైలామా వివరించారు. భారత ప్రభుత్వానికి, ప్రజానీకానికి టిబెట్ ప్రజలు బుణపడి ఉన్నారని, మమ్మల్నందరినీ తమ అతిథులు భారతదేశానే కలవని ఆయన అన్నారు.

టిబెట్ స్వతంత్ర దేశమని, చైనా దానిపై దాడిచేసి ఆక్రమించుకున్నదని తలైలామా చెప్పారు.

స్వాతంత్ర్యం తిరిగి పొందడానికి సాధ్యమైనన్ని అన్ని మార్గాలు తాము అనుసరించనున్నట్లు ఉన్నారు.

సమితిలో ఈ సమస్య చర్చకు వచ్చినప్పుడు టిబెట్ సమస్యను ప్రస్తావిస్తారని నిశ్చయంగా పరిస్థితులు సూచించి అని ఆయన సమాధానం చెప్పారు. నిన్న మొన్నటి సమాధానం చెప్పలేదు.

టిబెట్‌లో చైనా సాంస్కృతిక నిస్సత్తువ ప్రభావానికి సంబంధించిన ప్రశ్నకు సమాధానం చెబుతూ, టిబెట్‌లో సంస్కృతి క్షీణిస్తున్నదని, చైనీయులు టిబెటన్లను అణచివేస్తున్నారని చెప్పారు. ఎవరిద్దరామాలు పూర్తిగా ధ్వంసమైనా నాయనికలాదా చెప్పారు.

రెండవ కతాబ్దిలో కృష్ణానదీ తీరాన వివసించిన విజ్ఞాన సాంస్కృతిక సీటాన్ని నెల కొల్పిన ఆచార్య నాగార్జుని అయినకాలంలో తాను సమస్తన్నానన్నారు.

బుద్ధుడి మార్గదర్శక వాదాన్ని ప్రచారం చేసిన ఆచార్య నాగార్జునుని టిబెటన్లు గౌరవిస్తారని చెప్పారు. వివిధమైన దృక్పథాలు ఉన్న టిబెటన్లు ఎక్కువగా మార్గదర్శక వాదాన్ని అనుసరిస్తారని దలైలామా చెప్పారు సాగర్ అనుకున్న తమను మంగుల్ట్ గ సందించ దున్నారు. ఆంధ్రప్రదేశ్ ప్రజలు తమను వ్యాపదుపూర్వక స్వాగతం చెప్పారన్నారు.

కేరళలో మార్క్సిస్టులకు సైనికపద్ధతిలో శిక్షణ

పి. సి. సి. అధ్యక్షుని హెచ్చరిక: రాష్ట్రంలో ప్రమాదకర పరిణామాలపై హెచ్చరిక

కేరళలో మార్క్సిస్టు కమ్యూనిస్టు పార్టీలోని తీవ్రవాద వర్గం కార్యకలాపాలు పెచ్చరిల్లుతున్నవని, ప్రదేశ్ కాంగ్రెసు అధ్యక్షుడు శ్రీ టి. ఎ. బాబా నేడిక్కడ విలేకరి వారితో నూట్లాడుతూ చెప్పారు.

మార్క్సిస్టు తీవ్రవాదులు గత్యంతరం లేక సైనికపద్ధతిలో శిక్షణ పొందుతున్నారు, త్రివేంద్రం జిల్లాలో ముఖ్యంగా సాగుతున్నదని తెలిపారు.

కొన్ని ప్రాంతాలలో కమ్యూనిస్టులు అయుధాలు కూడా సేకరిస్తున్నట్లు ఆరోపణ కలదని, మార్క్సిస్టు కమ్యూనిస్టు కార్యకర్తలకు సైనిక పద్ధతిలో శిక్షణ ఇస్తున్నట్లు వచ్చిన వార్తలు నిజమైనవి అయినట్లు తెలియవచ్చినదని ఆయన చెప్పారు.

ప్రదేశ్ కాంగ్రెసు కమిటీ, ఆంధ్రగ్రామీణ ప్రభుత్వానికి ఈ వార్త వాస్తవం తెలియవలసినదని ఆయన చెప్పారు.

ప్రభుత్వ సర్వీసులలో ముఖ్యంగా, పోలీసు శాఖలో తమ కార్యకర్తలను సాధ్యమైనంత పెద్దగా ప్రవేశపెట్టాలని మార్క్సిస్టు పార్టీ ప్రయత్నిస్తున్నట్లుగా, లక్ష్యంలో గంజలగోళ పరిస్థితి సృష్టించడమే ఈ పార్టీ లక్ష్యంగా కనబడుతున్నదని శ్రీ బాబా పేర్కొన్నారు.

ఒక పరిపాలన ప్రభుత్వం మినిమం. అధ్యక్షుడు సమాధానమిస్తూ, ముఖ్యమంత్రి శ్రీ సి. అచ్యుతమేనన్, ఎయిడ్ మంత్రిగారు శ్రీ ఇంబిచిబావాలు కేంద్రప్రభుత్వ సమితి వ్యతిరేకంగా చేస్తున్న కొన్ని ప్రకటనలు పరిశీలిస్తే, వారు చేసిన "రెబెల్స్" గానే తప్ప "స్వతంత్ర రాజ్యం"గా చెప్పలేని దొరుతున్నట్లు కనబడుతున్నదన్నారు.

పరిపాలనను, పరిపాలనను ఎదిరించాలన్న సంబంధాలపై నిశ్చయాన్ని కాంగ్రెసు పార్టీ వ్యతిరేకిస్తున్నదని, ఇది ప్రజలు ప్రతిఘటించాలని శ్రీ బాబా అన్నారు.

ప్రజలను సమీకరించడానికి పి.సి.సి. ఒక కార్యక్రమాన్ని రూపొందించిందని, దాన్ని పార్టీ సర్వసభ్య సమావేశం ముందు పెడుతుందని అయన ప్రకటించారు. పి.సి.సి. సమావేశం ఎర్నాకులంలో ఈ నెల 27వ తేదీన జరుగుతుంది.

ఎన్నికల సంఘంలో సభ్యులుగా వున్న ఎస్. ఎస్. పి., ముస్లింలీగ్‌లు పార్టీలు కూడా మార్క్సిస్టు కమ్యూనిస్టుల విధానాలను వ్యతిరేకిస్తున్నట్లు, మార్క్సిస్టులను గురించి, సి. ఎస్. పి., ముస్లింలీగ్‌లు చెప్పిన దాదాపుగా అన్నీ అభిప్రాయాలు ఏకీభవిస్తున్నట్లు శ్రీ బాబా అన్నారు.

దేశంలో మంచిగల్లో శ్రీ అచ్యుతమేనన్ ప్రభుత్వాన్ని కూలదోయాలని శ్రీ అజ్జ అయినదే పోరాడుతున్నారు. ఎంతమంది ఎన్ని ప్రయత్నాలు చేసినా ఈ ప్రభుత్వం పదవీకాలం పూర్తి అయిన తరువాతనే ఎన్నికలు జరుగుతాయని ఆయన అన్నారు.

ఇటీవల కేరళలో జరిగిన ఎన్నికలలో కాంగ్రెసు పార్టీ ప్రభుత్వాన్ని ఏర్పరచడానికి అవసరమైన మెజారిటీ సాధించలేకపోయిందని, ఇప్పుడు ఎన్నికలు జరిగితే కాంగ్రెసు పార్టీ ఎక్కువ స్థానాలు సాధించగలదని ఆయన అన్నారు.

బెంగుళూరు విశ్వ విద్యాలయం

ఎంపిక ఎపుడే అవకాశం : ప్రొఫెసర్ సేన్ హామీ

బెంగుళూరు, డిసెంబర్ 24: ఇప్పుడు సమర్థ పద్ధతిలో నిర్వహింపబడుతున్న బెంగుళూరు విశ్వవిద్యాలయాన్ని కేంద్రం చేపట్టాలన్న మైసూరు ప్రభుత్వం కోరికను కేంద్ర సానుకూలంగా పరిశీలించగలదని కేంద్ర విద్యా మంత్రి శ్రీ ప్రకాశ్‌సేన్ హామీ యిచ్చారని శ్రీ నిజలింగప్ప చెప్పారు.

శ్రీ నిజలింగప్ప యీ విషయం మీద కేంద్ర విద్యామంత్రితో చర్చించారు. బెంగుళూరు యూనివర్సిటీని కేంద్రం చేపట్టడం అవసరమని, తాము కేంద్రాన్ని బెంగుళూరులో ఒక హిందీ విశ్వవిద్యాలయాన్ని కూడా ఏర్పాటు చేయమని అడిగామని అన్నారు.

ఇంఫాల్, డిసెంబరు 23. మణిపూర్ రాష్ట్రంలో వాతావరణం గత 48 గంటలలో మన్నాకంటే 20 డిగ్రీలు తక్కువగా ఉన్నదని మంచు గడ్డ కట్టుకుపోయింది. ఫలితంగా సుమారు నిమ్మగడ్డ పంటలు నష్టపోయాయి. 30 గ్రామాలకు బయట ప్రపంచంతో సంబంధాలు తెగిపోయినాయి.

భారతీయుడు హిందీ పరిషత్ సదస్సు

హైదరాబాదులో 29 న ప్రారంభం

("ఆంధ్రపత్రిక" ప్రతినిధి)

హైదరాబాదు, డిసెంబర్ 24 : భారతీయ హిందీ పరిషత్ సదస్సు ఉస్మానియా విశ్వవిద్యాలయం ఆవరణలో ఈ నెల 29వ తేదీన ప్రారంభమై రెండు రోజులపాటు జరుగుతుంది.

ఈ సదస్సులకు మంచు ఆలిభారతీయ సంస్కృతిపరిషత్ అధ్యక్షుడు సేఠ్ మంచు ప్రసంగిస్తుంది. ఇందులోపాల్గొనే (గాంధీ కథ) అధ్యక్షుడు ప్రసంగిస్తారు. హిందీ పరిషత్ సదస్సులకు సుమారు 400 మంది ప్రతినిధులు హాజరవుతారు.

ఈ సదస్సులో కేంద్ర విద్యామంత్రి డాక్టర్ (తొలుగాడ్)జూదా ప్రసంగిస్తారు. ఈ పరిషత్తు పరిధిలోకి జరుగుతుంది. ఇది 23వ సారి. సదస్సు రోజుల సమావేశాలలోను 50 పరిశోధన వ్యాసాలు చదువబడతాయి.

డిసెంబరు 31వ తేదీ హైదరాబాదు యూనివర్సిటీ కాన్వకేషనులో భారతీయ హిందీ పరిషత్ సదస్సుకు విద్యార్థి ప్రతినిధుల గౌరవార్థం సంగీతసేవ జరుగుతుంది. నాలుగవ రోజు బంగారి సాహిత్య సమ్మేళనం ప్రతినిధులకు నిర్వహిస్తారు.

పౌరరక్షణ బిల్లు లోక్‌సభలో ప్రతిపాదన

న్యూఢిల్లీ, డిసెంబరు 23 : దేశీయ అంతర్గత వ్యవహారాల మంత్రి శ్రీ వి. సి. శుక్ల ఈనాడు లోక్ సభలో పౌరరక్షణ బిల్లు, 1967 ప్రవేశపెట్టారు.

లోక్సభలోనూ, కేంద్రపాలిత ప్రాంతాల్లోనూ ఇప్పటికున్న పౌరరక్షణ నిర్బంధాల నిర్వహణకు ఇదివరకు కూడా కొనసాగించడానికి కూడా ఈ బిల్లు ఉద్దేశించబడింది.

కేంద్ర, రాష్ట్ర ప్రభుత్వాలు అవసరం అనుకున్నపుడు పౌరరక్షణ నిర్బంధాల ప్రయోజనాలను విస్తరించడానికి కూడా ఈ బిల్లు వీలు కలుగుతుంది.

గుండె బదలాయింపు పై మరొక నెలలో కొత్త యత్నం

శస్త్రచికిత్స చేసిన డా॥ బర్నార్డ్ ప్రకటన

కేప్‌టౌన్, డిసెంబరు 24 : ప్రపంచంలో మొట్ట మొదటి 'గుండె మార్పు' శస్త్ర చికిత్స చేసిన డాక్టర్ క్రిస్టియన్ నీ. బర్నార్డ్ నేడిక్కడ పత్రికా విలేకరులతో మాట్లాడుతూ మరొక నెల రోజులలోగానే తాము యిట్టి ప్రయత్నాన్ని మరొకటి చేయగలమని ప్రకటించారు.

కేప్‌టౌన్‌కు యిరవై మైళ్ల దూరంలో ఉన్న టైగర్‌బర్గ్ ఆసుపత్రిలో ఆదివారం నాడు గుండెను మార్చి శస్త్ర చికిత్స చేసిన డా. బర్నార్డ్ యిక్కడ విలేకరి సమావేశంలో మాట్లాడుతూ పై విధంగా చెప్పారు.

ఈ సమస్యలు మంచు ఆలిభారతీయ సంస్కృతిపరిషత్ సమ్మేళనం నేటినుండి (సేలంధి సమావేశమవుతుంది. ఇందులోపాల్గొనేందుకు హిందీ పరిషత్ సదస్సులకు 400 మంది ప్రతినిధులు హాజరవుతారు.

ఈ సదస్సులో కేంద్ర విద్యామంత్రి డాక్టర్ (తొలుగాడ్)జూదా ప్రసంగిస్తారు. ఈ పరిషత్తు పరిధిలోకి వచ్చే సమస్యలు జరుపుతారు. 23వ తేదీ సదస్సు రోజుల సమావేశాలలోను 50 పరిశోధన వ్యాసాలు చదువబడతాయి.

డిసెంబరు 31వ తేదీ హైదరాబాదు యూనివర్సిటీ కాన్వకేషనులో భారతీయ హిందీ పరిషత్ సదస్సుకు విద్యార్థి ప్రతినిధుల గౌరవార్థం సంగీతసేవ జరుగుతుంది. నాలుగవ రోజు బంగారి సాహిత్య సమ్మేళనం ప్రతినిధులకు నిర్వహిస్తారు.

ఇక్కడ ప్రసంగిస్తూ శ్రీ బర్నార్డ్ యిప్పటికి యిట్టి గుండె మార్పులు కోసం దేశం 15 మందైనా దక్షిణాఫ్రికా వెలుపల ప్రపంచంలో నిర్వహిస్తున్నారని చెప్పారు.

ఎలాగో హృదయాలు మార్చడం చాలా మంది నిష్ఫలంగానే ఉన్నారు గాని, ఒకటి గుండెను మరొకరికి మార్చివేయడం చేయడానికి 'ఆస్ట్రేలియా' కలియుట ఒకటే సమస్య అని డాక్టర్ చెప్పారు.

శ్రీ వాష్కాన్స్కీ న్యుమోనియా వంక మరణించడం ఒకటే 18 లోపలు నడిపుడై ఉండడం రెండు లేదా 'గుండె మార్పు'లపైన తమకు నమ్మకాన్ని రెట్టింపు యిచ్చాయని అయన చెప్పారు.

వాష్కాన్స్కీ గుండెకు గల జబ్బుతాంటిదే యీ కొత్త హృదయానికి వచ్చి ఉంటే అతను అయిదు రోజులు మరణించి ఉండేవాడని శ్రీ బర్నార్డ్ చెప్పారు.

మొదటగా ఆపరేషన్ అమర్చిన కొత్త హృదయం ఆపని పక్కనుంది అని యిలా పోవడం గుండె తిరుగుబాటు కలిగిన వృద్ధి అని కూడా అయ్యారు ప్రసంగ ప్రముఖ వైద్యులు అన్నారు.

రాష్ట్రంలో ఇంజనీర్ రిక్రూట్‌మెంట్

నిరోధానికి విజయవాడలో కార్యాచరణ సంఘం

విజయవాడ, డిసెంబరు 23: నాగార్జున సాగర్ కాల్వల, విద్యుత్‌శాఖ ఇంజనీరింగ్ ఉద్యోగుల సంఘాలకి చెందిన సుమారు 400 మంది జూనియర్ ఇంజనీర్లు, సూపర్వైజర్లు నిన్న ఇక్కడ సమావేశమై రాష్ట్రంలో 2150 మంది ఇంజనీర్లను రిక్రూట్ చేయడంవల్ల అందోళనను వ్యక్తం చేశారు. ఈ తొలగింపబడినవారిలో 8 మంది 10 ఏండ్ల సర్వీసు గలవారు కూడా ఉన్నారు తీర్మానంలో పేర్కొంటూ ఇంజనీర్లంతా సమైక్యంగా ఉండాలని కోరారు.

ఇంజనీరింగ్ సర్వీసులో ఒక రిక్రూట్‌మెంట్ చేయరాదని రిక్రూట్ చేసిన పక్షాన్ని పర్మనెంట్ ఇంజనీర్లను వెంటనే తిరిగి ఉద్యోగాలు ఇవ్వాలని ప్రభుత్వాన్ని కోరారు.

రిక్రూట్‌మెంట్ నివారణకు తగు చర్యలు తీసుకోవడానికి నిన్న ఇంజనీరింగ్ సంఘాల ప్రతినిధులతో కార్యకరణ సంఘాన్ని ఏర్పాటు చేయాలని కూడా తీర్మానించారు.

సహకారరంగంలో నిత్యావసర వస్తువుల పరిశీలనల అభివృద్ధి

కేంద్రసహకారశాఖ నిర్ణయం : రాష్ట్ర ప్రభుత్వాలచే అమలుకు పథకం తయారీ

నిత్యజీవితావసర వస్తువుల సరఫరాల విషయంలో వాణిజ్యం దారులు సహకార సంస్థలద్వారా ఉత్పత్తిదారులలో పోటీ పడిగల తోడ్పాటు ఏమకూర్చే దృష్టితో సహకార రంగంలో ఈ వస్తువుల పరిశ్రమలను ఒక పద్ధతి ప్రకారం అభివృద్ధి పరచాలని కేంద్ర సహకార శాఖ నిశ్చయించింది.

పథకం చట్రంలో సహకార సంఘాలు కొన్ని రకాల ప్రాసెసింగ్, తయారీ, సేవా సంస్థలను నిర్మాణం చేసినట్లయితే, ఉత్పత్తిదారుల పైన, వర్తకుల పైన ఆధారపడి పనిచేయడం వాటికి లభ్యమైన సరుకు లను, సేవలను సరుకుపైన ధరలకు అధిక జేయగలవన్న ధీమాలో సహకార శాఖ ఈ నిర్ణయానికి వచ్చింది.

నిత్యావసర వస్తువుల పరిశీలనల విస్తరణను ప్రోత్సాహం ఇస్తున్న తరుణంలో ఇలాంటి చర్యవల్ల, నిత్యావసర వస్తువులను ఉత్పత్తి చేయడంలో సహకార సంస్థలను ఇలా ఇస్తే పైన పోటీ అధిక గలదనుకుంటున్నారు. అంతే కాక, దీనివల్ల సహకార సంస్థల ఆదాయం బాగా పెరిగే ఒక వాతావరణాన్ని పెంచి, పోటీ పనులను, పోటీ పరిణామ శక్తి కూడా వృద్ధి చెందుతాయి.

ఈ నిర్ణయం జరిగిన దరిమిలా, పథకం అమలుకు కొన్ని మార్పులు చేస్తూ, కేంద్ర సహకార శాఖ, రాష్ట్ర ప్రభుత్వాలకు లేఖలు వ్రాసింది.

నిత్యావసర వస్తువుల పరిశీలనల అభివృద్ధికి చేపట్టే తక్షణ కార్యక్రమంలో దిగువ సంగ్రహాలు చేయాలని : పప్పులు దినుసులు, పప్పులు నూనెగింజలు, కారం పొడులు తయారు చేయడం, బట్టల నేతలు, ఎక్కువ పైన పుస్తకాలు, ఔషధ స్టేషనరీ సామానులు తయారు చేయడం, కుట్టుపని కేంద్రాలు నిర్మాణం చేయడం, పైపులు నూనెలు తయారు చేయడం.

పిండి తయారు, బట్టలో పాడులను ఉద్యుత నూలులను సుస్థిరమైన చేయడం, ఒకేచోట నూనెలు తయారు చేయడం, పిండిపిన్ని కర్మాగారాలలో సేకరణలు నిర్మాణం చేయడం, ఉద్యోగస్థులలో పని చేసే ఉద్యోగులను, గ్రామీణులను కేంద్రాలను నెలకొల్పడం వంటి పనులలో కొన్నిటిని కూడా అక్కడక్కడ చేపట్టవచ్చు.

యాంత్రిక తయారీలను, ఎలక్ట్రికల్ యూనిట్లను, పిండ్లు, వంటగదుల ప్రాసెసింగ్ పనులను సంపాదించి నిర్మాణం చేయడం వల్ల ఉద్యోగస్థులు లాభపడుతారు.

ఉద్యోగాలకోసం ఆందోళన

(1 వ పేజీ తరువాయి)

ప్రాంతీయ భాషలను వెలుగులోకి రప్పించి మెరుగుగా పనిచేయడం అవసరమని చెప్పారు.

శ్రీ బ్రహ్మానందరెడ్డి ఈ ప్రసంగంలో యింకా యిలా అన్నారు:

"ఇప్పటివిధానంపై వ్యాఖ్యానాలుచేసి, వివాదంలో నేను తలదూర్చదలచలేదు. అయితే ఒక విషయం నన్ను పట్టిపట్టి భాధిస్తున్నది. మీరైనా ప్రాంతంవారైనా సరే ప్రాంతీయ భావం ఎందుకు పెంచుకోవాలి? ఈ విధంగా మీరు సాధించబలచారు? అని అడుగుతే ఉద్దేశ పూర్వకమైన స్వరంలో ప్రశ్నించారు.

"భగవంతుడు పెనుమంచుదరం కూర్చుని భాషా సమస్యల్ని గురించి పరిశీలించి చేయలేదు. ప్రస్తుతం మనకు తున్న సంస్థలనేకాలు వస్తున్నవి చెప్పాలి."

ప్రాంతీయ భావాలను అభివృద్ధి పరచి లేవటి ప్రజలందరికి అనుకూలమైనట్లుగా రీతిబిడ్డాంచి ముఖ్య మంత్రి పదవి యిచ్చారు.

భారతప్రజలలో ఎవరికివారు విడివిడిగా లబ్ధిపొంది (ప్రజాభిప్రాయాన్ని బట్టి, ఇప్పుడు విడిగివారు చిలిపోయేటట్టుగా స్వయం లేస్తున్నట్టుగా భారతదేశ చరిత్ర, సంస్కృతి సంతరించిపెట్టిన దేశం, ప్రతిష్ఠలను కోల్పోయి ఉంటుంది అంటూ శ్రీ బ్రహ్మానందరెడ్డి అన్నారు.

ఇలాగే ఆయన ఇంకా ఇలా అన్నారు:

"ఇప్పటివరకు ఎన్నికలు జరిగినవి. ఇవి ఎలా ఉన్నవి? ఎవరు ఎవరిని ఎలా ఎన్నుకున్నారు? ఎవరు ఎవరిని ఎలా ఓడించారు? ఇవన్నీ ఎవరికి తెలుసు? ఎవరికి తెలియదు? ఇవన్నీ ఎవరికి తెలియవు? ఇవన్నీ ఎవరికి తెలియవు? ఇవన్నీ ఎవరికి తెలియవ

సాటిలేని థంబ్-గ్రిప్ మరియు ప్రసిద్ధికెక్కిన పంఖరీ-గ్రిప్ గల

ఆర్యన్ టూత్ బ్రష్

ఇది మాత్రమే సాటిలేనిది

పళ్లను చాలా బాగుగా శుభ్రపరుస్తుంది. చాలా ఎక్కువ కాలము నున్నుతుంది. స్టాండర్డ్, డిలక్స్ మరియు సూపర్ క్వాలిటీలో హార్డ్, మీడియమ్ మరియు సాఫ్ట్ గ్రేడ్స్‌లో లభిస్తుంది. పేటెంటు మరియు జానియర్ సైజులలో కూడ లభిస్తుంది.

ఆర్యన్ పేటెంట్ బ్రష్‌లు సమ్మద్దిగా మరగ నిచ్చి నున్నగా గెడ్డమును గీసుకోనిచ్చును

మామూలు పరి మెత్తగా నుండుటకై ప్రత్యేకంగా తయారుచేయబడి, శ్రద్ధతో ఎంచబడిన అతి మేలు రకపు నైలాన్ నుండి సూపర్ మరియు డిలక్స్ టూత్ బ్రష్‌లు తయారు చెయ్యబడినవి.

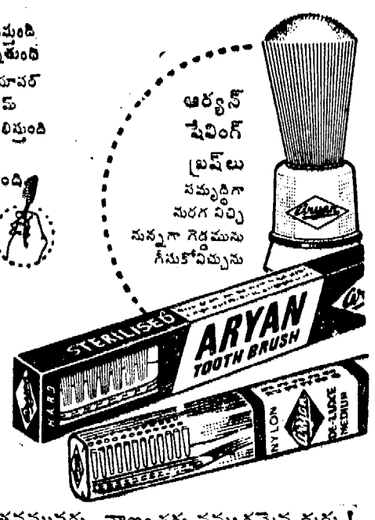

పనితనమునకు, నాణ్యతకు నమ్మకమైన గుర్తు!

సోవియట్ భూమి,

"సోవియట్ ల్యాండ్" ప్రచురిస్తున్న తక్కిన పత్రికలు, ప్రచురణలకు ఇప్పుడే చందా కట్టి

వాటిని, 15.11.1967 నుండి 31-3-1968 వరకూ అమలులో వున్న తక్కువ చందా రేట్లు చొప్పున తెప్పించుకోవచ్చు

'సోవియట్ భూమి' చందాదారులందరికీ ఉచితంగా, రంగురంగుల పదమూడు పుటల క్యాలెండర్ యివ్వబడుతుంది.

'సోవియట్ ల్యాండ్' తెలుగు, తమిళం, కన్నడం, మొదలైన పన్నెండు భారతీయ భాషలలో; ఇంగ్లీషు, స్పానిష్ భాషలలో వెలువడుతున్నది:

చందా వివరాలు

	ఇంగ్లీషు	తెలుగు, తమిళం, కన్నడం, మళయాళం, మొదలైన భారతీయ భాషలు ఒక్కొక్కటి
సంవత్సరానికి	...రు. 7.00	రు. 6.00
మూడు సంవత్సరాలకు	...రు. 14.00	రు. 12.00

సోవియట్ సమీక్ష :- ద్వైవార పత్రిక. తెలుగు, తమిళం, మళయాళం, ఇంగ్లీషు హిందీ, ఉర్దూ, బంజాబీ బెంగాలీ, మరాఠీ, గుజరాతీ భాషలలో వెలువడుతున్నది.
సంవత్సర చందా: ఇంగ్లీషు రు. 8-00 ఇతర భాషలు రు. 4-00

యూత్ లెవ్యూ : ఇంగ్లీషు, హిందీ భాషలలో వెలువడుతున్న వారపత్రిక. యువజనుల ప్రత్యేక పత్రిక.
సంవత్సర చందా: రు. 4-00

స్పుత్నిక్ జూనియర్ :— ఇంగ్లీషు. హిందీ భాషలలో వెలువడే బాలల పవిత్ర కూన పత్రిక.
సంవత్సర చందా: రు. 5-00

తక్కువ్ లాంగ్వేజ్ మంత్లీ :— ఇంగ్లీషు ద్వారా రష్యన్ భాషాభ్యుదయానికి ఉపకరిస్తుంది.
1967, 1968 (పారంభం నుండి) సంచికలకు రు. 6-00
1968 కి, పాత చందాదారులు కొత్త సంవత్సర చందా లవుతున్నప్పుడు .... రు. 4-00

సోవియట్ పనోరమా : సోవియట్ జీవితాన్ని కళ్ళకు కట్టించు పత్రిక. ఇంగ్లీషు పవిత్ర వార పత్రిక.
సంవత్సర చందా: రు. 10-00

పాత చందాదారులు, ఒక్క 'రష్యన్ లాంగ్వేజి మంత్లీ'కి తప్ప, ఏ పత్రికకైనా కొత్త సంవత్సరం చందా కట్టి తున్నప్పుడు, తమకొస్తున్న పత్రికకు చుట్టూ తమ చందా నెంబరు కాయితాన్ని జతపరిచి, ఆ పత్రిక చందా మొత్తం కన్న ఒక రూపాయి తగ్గింపు రేటుకు, ఆ పత్రికను తెప్పించుకోవచ్చు.

15-11-1967 తేదీనుండి 31-3-1968 వరకూ అమలులో వున్న ఈ తగ్గింపు చందా రేట్లతో, వెనువెంటనే మీకు కావలసిన పత్రికలకు చందా కట్టి, ఈ సదవకాశాన్ని, తగ్గింపును వినియోగించుకోండి.

మా ప్రతినిధుల ఏజెంటుల ద్వారా గానీ, నేరుగా మా కార్యాలయానికే చందా పంపి గానీ చందాదారులు కండి.

సోవియట్ భూమి, 44, త్యాగరాయ రోడ్డు, త్యాగరాయనగర్, మద్రాసు-17

ఆహారసమస్య పరిష్కారానికి భూగర్భ జలాల వాడకం

హైదరాబాదులో శాస్త్రవేత్తల గోష్ఠిని ప్రారంభిస్తూ డా॥ కె.ఎల్.రావు విజ్ఞప్తి

హైదరాబాదు, డిసెంబర్ 23.

భారతదేశానికి అపారమైన భూగర్భ నీటిసంపదకలదని వ్యవసాయోపయోగాలకు దానిని వినియోగించుకోవచ్చునని కేంద్ర ప్రభుత్వ నీటిపారుదల, విద్యుచ్ఛక్తి శాఖామంత్రి డా॥ కె.ఎల్. రావు నేడు ఇక్కడ అన్నారు.

"భారతదేశంలో భూగర్భ జలాలు నీటి వనరులు" అన్న విషయంపై భారతీయ జియోఫిజికల్ యూనియన్, భారతీయ విజ్ఞాన శాస్త్రాల అకాడెమీ, అంతర్జాతీయ జలశాస్త్ర జర్నల్ సంస్థ నిర్వహించిన గోష్ఠి ప్రారంభోత్సవం జరుపుతూ డా. రావు ఈ వివరాలు చేశారు.

మన దేశంలో 600 కోట్ల ఎకరపు అడుగుల నీరు భూగర్భంలో ఉన్నదనీ ఇందులో 15 కోట్ల ఎకరపుటడుగుల నీటిని మాత్రం వ్యవసాయం, తదితర అవసరాలకు వినియోగించుకుంటున్నామనీ డా. రావు పలికారు. మిగిలి ఉన్న అపారమైన నీటి సంపదను వాడకంలోకి తెచ్చుకున్నట్లయితే ప్రస్తుతం నీటి పారుదల వసతులు లేని సువిశాలమైన వ్యవసాయ భూములకు నీటి పారుదల సదుపాయాలు కల్పించవచ్చునన్నారు. టీనల్ల అపార సమస్య పరిష్కారం కానదమికాక, జనాభా పెరిగిస్తున్నటికి ఎలాంటి ఇబ్బంది ఉండదని వివరించారు.

ప్రస్తుతం సాగులో ఉన్న భూమిలో కొద్ది భాగానికి మాత్రమే సదుపాయంగా నీటి పారుదల వసతులు అభివృద్ధిపరచినీ, మన దేశములో సాగు అవుతున్న మొత్తం భూమిలో మూడవవంతు భూమికి మాత్రమే నీటి పారుదల సదుపాయాలు కల్పించవచ్చునని విదేశీ నిపుణులు అభిప్రాయపడ్డారనీ తామా అభిప్రాయంతో ఏకీభవించక లేకపోతున్నామనీ కేంద్రమంత్రి చెప్పారు.

"సాంప్రదాయిక ఆయిన ప్రతి ఎకరం భూమికి నీటి పారుదల సదుపాయాలు కల్పించటమే మన ఆదర్శం. మన కాళ్ల క్రింద ఉన్న నీటిని వినియోగించుకున్నప్పుడే అది సాధ్యం అవుతుంది." అని కూడా ఆయన తెల్పారు.

భూగర్భ నీటి వనరులు వల్ల పొందుతున్న ఆందోళనకు ఉపశమనం లేదనీ, సీటూ 65 కోట్ల ఎకరపుటడుగుల నీరు వర్షం ద్వారా లభిస్తున్నదనీ ఆయన అన్నారు. జియో ఫిజికల్ యూనియన్, నీటిని పరీక్షించే విషయంలో కూడా ఆసక్తి చూపాలని డా. రావు సూచించారు.

అంతర్జాతీయ జలశాస్త్ర పరిశోధన దశాబ్ద నిర్వహణకు ఏర్పడిన జాతీయ సంఘం అధ్యక్షుడు డా. కె.ఆర్. రామనాథన్ అధ్యక్షత వహించగా సాగిన సదస్సు ఇందులో 15 దేశాల ప్రతినిధులు పాల్గొన్నారు. దేశంలోని వివిధ ప్రాంతాలకు నీటి సరఫరా సమస్యగా దేశపాలన ఉన్నదనీ, కాక ఏ ఏటికాయేడు మారుతున్నదనీ, అందువల్ల భూగర్భ జలాలను నీటి వనరుల ప్రాముఖ్యాన్ని ప్రత్యేకించి వివరించవలసిన అగత్యం లేదనీ అన్నారు.

నీరు, విద్యుత్తు విలువైన ఇనిజాలలో ఒకటి. పంట పొలాలు, వ్యవసాయదారులు ఈ సంపదను సమర్థవంతంగా వినియోగించుకునే దిశలోనే దేశంలోని వివిధ ప్రాంతాలలో ప్రధానంగా నీటి ప్రమాణాన్ని, సాధ్యాసాధ్యతలనూ పరిశీలించి తగిన పథకాలు రూపొందించాలని ఆయన సూచించారు.

భూగర్భ నీటి వనరులను కాపాడుకుంటూ సద్వినియోగం చేసుకునేందుకు దేశంలోని వివిధ ప్రాంతాలలో పరిశీలనా కేంద్రాలు ఏర్పాటు చేయడం అత్యావశ్యకమని డా. రావు పేర్కొన్నారు.

రక్షణ శాఖకు విజ్ఞాన శాస్త్ర విషయాల సలహాదారుగా ఉన్న డా. ఎస్. భగవంతం ప్రసంగిస్తూ, దేశంలోని వివిధ ప్రాంతాలలో తరచుగా ఎదుర్కొనవలసివస్తున్న నీటి ఎద్దడి పరిస్థితి, భూగర్భ నీటివనరులను సద్వినియోగ చేయడం చాలా అవసరమని చెప్పారు.

దేశాన్ని ఎదుర్కొంటున్న అపారమైన సమస్యలపై శాస్త్రవేత్తలు ఇతోధికమైన కృషి చేయవలసి ఉన్నదని కోరారు.

జాతీయ విజ్ఞాన శాస్త్రాల ఇన్‌స్టిట్యూట్ అధ్యక్షుడు డా. టి. ఆర్. శేషాద్రి ప్రసంగిస్తూ, ఇంతవరకు ఎడారి ప్రాంతాలకు మాత్రమే పరిమితమైనట్లు ఉన్న నీటి సమస్య, జనాభా పెరుగుదలవలన దాదాపు అన్ని ప్రాంతాలకు వ్యాపించిందని చెప్పారు.

నీరు కేవలం త్రాగడానికే కాక, పరిశ్రమలకు కూడా అవసరమనీ, అందువల్ల ఈ గోష్ఠిలో చర్చిస్తున్న విషయం ఎంతైనా సమంజసమైనదని అన్నారు.

నిజాంసాగర్ నీటి పరిస్థితి

20 వేల ఎకరాల చెరకు సాగుకుమాత్రమే సరిపడేస్థితి

("ఆంధ్రపత్రిక" ప్రతినిధి)

హైదరాబాద్, డిసెంబర్ 21—నిజామాబాద్ జిల్లాలో నిజాంసాగర్ కింద రెండవ పంటకు నీటిని విడి శనివారం ఘనపుటడుగుల నీరు లభ్యమవుతుంది. ఈ నీరు 20 వేల ఎకరాల చెరకు సాగుకు మాత్రం సరిపోతుందని అధికారికంగా తెలుస్తున్నది.

ఆల్మూరు తాలూకాలోని 25 వేల ఎకరాల సాగుకు కూడా నిజాంసాగర్‌నుంచి నీరు లభ్యమవుతుంది.

ఎస్. ఎస్. ఎల్. బోర్‌లో 16 వేల ఎకరాల చెరకు సాగుకు 'టైబందీ' కోసం నిజామాబాదు పంచాయతీ మిల్లు అధికారులు కలెక్టర్‌ను అభర్థించారు.

ఇటీవల కలెక్టర్ శ్రీ ఎస్. శంకర్ అధ్యక్షతన నిజామాబాద్‌లో సమావేశం జరిగింది. నిజాంసాగర్ రిజర్వాయర్ నుంచి నీటి పరఫరాను ప్రమాణబద్ధం చేయాలని సమావేశంలో నిర్ణయించారు. కాలువ మొగడల సాగు ప్రాంతానికి 17 వేల ఎకరాల చెరకు సాగుకు మాత్రం ఈ సంవత్సరం పరిమితం చేయాలన్నారు. ఈ మొత్తంలో కొత్తగా ఎనిమిది వేల ఎకరాల 'అప్రోచ్' కూడా చేరి ఉంటుంది.

ఈ నెలలోను, జనవరి నెలలో రిజర్వాయరులో నీటి పరిస్థితి సరళంగా ఉంటే ఈ సాగును 20 వేల ఎకరాలవరకు పెంపుదల చేయాలన్నారు. 20 వేల ఎకరాల సాగు అవసరాలకు పైబడిన నీటిని ఆల్మూరు తాలూకా చెరువులకు విడుదల చేయనున్నట్లు కూడా నిర్ణయించారు.

విద్యుత్ పనివారిపై వినియోగదార్ల దౌర్జన్యం

అధికార్ల ఉపేక్షాధోరణి

పట్ల పనివారి అసంతృప్తి

("ఆంధ్రపత్రిక" ప్రతినిధి)

హైదరాబాద్, డిసెంబర్ 23 : చేయి చేసుకోవడానికి పూనుకొంటున్న విద్యుత్ వినియోగదార్లపై విద్యుత్ శాఖ ఉద్యోగులు నిరసన వ్యక్తం చేయడానికి రాష్ట్ర విద్యుచ్ఛక్తి సంస్థ ఉద్యోగులలో అంతర్గత సెలవుపెట్టి గోదావరి స్థావరం విద్యుత్‌లో డిసెంబర్ 10వ తేదీన విద్యుత్ ఉద్యోగులు తమ పని నిర్వహణలో ఉండగా అలాంటి ఒక పనియోగదారుడు చేయి చేసుకోవడం జరిగిందని హైదరాబాద్ కార్యదర్శి శ్రీ ఆజంఅలీ తెలియజేస్తున్నారు.

పరిశోధన క్రితం మెట్రోలీలో ఒక ఉద్యోగిపై చేయి చేసుకోవడం జరిగిందనీ, అందుకు బాధ్యులు ఎట్టి చర్య తీసుకోలేదన్నారు.

నిర్మాణంలో పెట్టబడ్డ పనివారిని గోల్కొండ ఆసుపత్రిలో పరీక్షలు జరిగిందని శ్రీ ఆజం అలీ చెప్పారు.

కృష్ణాజిల్లాలో కేంద్రమంత్రి పర్యటన

హైదరాబాద్, డిసెంబరు 24 : కేంద్ర ఇరిగేషన్ శాఖ డిప్యూటీమంత్రి కాకాని విద్యేశ్వర్ ప్రసాద్ ఈ నెల 25న ఢిల్లీనుంచి విమానంలో హైదరాబాద్ వస్తారు. 27న నిజామాబాద్ వెళ్లి, అక్కడనుంచి నందిపేట్టుకు, అక్కడినుంచి ఆరుగంటలకు నేడారు. 28న ఆరుగంటలనుంచి విజయవాడ వస్తారు. సర్కిట్ హౌస్‌లో 29న తేదీకి గన్నవరం చేరి, అక్కడినుంచి తిరుపతి వెడతారు. 30న తిరుపతి నుంచి మద్రాసు వెడతారు.

గోదావరి బరాజ్‌కి అభివృద్ధి పన్ను వసూలు

పశ్చిమ గోదావరిజిల్లా కలెక్టర్ ఉత్తర్వు

ఏలూరు, డిసెంబర్ 22: గోదావరిబరాజ్ ఆధారిత ప్రభుత్వంవారు కాలువలపండి అభివృద్ధి పన్ను వసూలు చేయుటద్వారా పనులు తిరిగి సంకల్పించి, 1955 జి. ఓ. అభివృద్ధి పన్ను మరలా వసూలు చేయుటకు అనుమతించి 1. గోదావరిజిల్లాలో ఏ భూములు నుండి అభివృద్ధి పన్ను వసూలు కావలసి ఉన్నదో ప్రకటించి యున్నారు. కనుక ఆ ప్రకటనలో ఉదహరించిన పల్లపు భూములు, తడిపి పొడి భూములు, చేపలపెంపు లాంటి పంట భూముల లాలాకు కైతులందరు ఎకరమునకు రు. 50 — చొ. న అభివృద్ధి పన్ను చెల్లించవలసిన ప్రాతమూలముగా ప్రభుత్వం వారికి తెలుపవలసియున్నది. కనుక పై ప్రకటనలో ఉదహరించబడిన భూముల లాలాకు యజమానులు ఆ విధంగా చెల్లించ వలసిని ఇందు నిమిత్తము నియమింపబడ్డ ప్రత్యేక నిబ్బందికి తెలుపుచుర్చవలసినదిగా కోరబడుచున్నారని 1. గోదావరి జిల్లా కలెక్టరు కె. సుబ్రహ్మణ్యం ఉత్తర్వులు జారీ చేశారు.

(స్వ. వి.)

రాగితీగెల దొంగతనం

కమ్యూనికేషన్ల... అంతరాయం

("ఆంధ్రపత్రిక" ప్రతినిధి)

హైదరాబాద్, డిసెంబర్ 23 : తుప్పుల చెరువు, నరసాపురం పేటలవద్ద డిసెంబరు 18, 19, 20వ తేదీల్లో టెలికమ్యూనికేషన్ల లైనులపై రాగితీగల దొంగతనం జరగటంవల్ల, రైల్వే కంటోల్బు, రాష్ట్ర ప్రదేశాల మధ్య కమ్యూనికేషన్లు జాగా దెబ్బతిన్నట్లు టెలిగ్రాఫ్, ఆంధ్ర సర్కిల్ డైరెక్టరు ఒక పత్రికా ప్రకటనలో తెలియజేస్తున్నారు.

ఇక మీ ఉపయోగానికి కావలసిన రకరకాల

బిన్నీ డ్రెస్

కాకీ, తెలుపుచెసినది నేవీ బ్లూ మరియు సూటింగ్ అనేక ఛాయలలో

దిట్టంగా మన్నుతుంది. ఎంతో పొదుపైనది. యూనిఫారములకు పనిచేసేటప్పుడు వేసుకోటానికి ఆదర్శమైనది. బిన్నీ డ్రెస్లు ఎన్ని పుతుకులైనా గట్టిగా వుంటాయి....బిన్నీ డ్రెస్లు మీ సొమ్ముకు మంచి విలువనిస్తాయి.

AUTHORISED STOCKIST OF BINNY FABRICS

అనుమతిగా ఈ సైన్ బోర్డును ప్రదర్శించి బిన్నీ స్టాకిస్టులవద్ద మీకు కావలసిన బిన్నీ బట్టలను కొనండి.

ది బకింగ్‌హామ్ & కర్నాటక్ కంపెని లిమిటెడ్. ది బెంగళూరు వుల్లెన్, కాటన్ & సిల్క్ మిల్స్ కంపెని లిమిటెడ్. బిన్నీ & కో లిమిటెడ్, మద్రాసువారి అంగ సంస్థలు

BY/4394

ఎప్పుడు వస్తాయో తెలియని, వర్షాలని గురించి అతను చింతించ నవసరం లేదు... ఎందుకంటే అతని దగ్గర కిర్లోస్కర్ డీసెల్ ఎంజిన్ పంపింగ్ సెట్ వుంది. అది అతనికి ఆశాభంగమును కలుగజేయదు.

కిర్లోస్కర్ డీసెల్ ఎంజిన్‌లు వీటికి ప్రసిద్ధికెక్కినవి:

- సునాయాసంగా స్టార్ట్ అవడం
- పొదవకుండా పనిచేయుట
- వాడకపు ఖర్చు తక్కువ
- విడి భాగములు లభించుట
- దేశమంతటా డీలర్లు వుండడం
- అమ్మకం తరువాత సర్వీసు

అతని నమ్మకము...

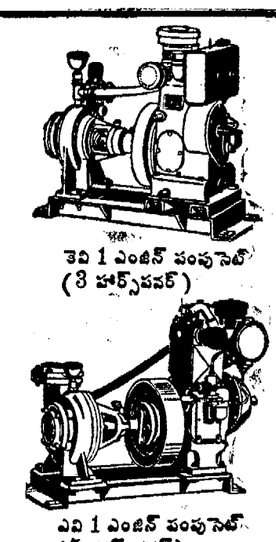

టెవి 1 ఎంజిన్ పంపుసెట్ (3 హార్స్‌పవర్)

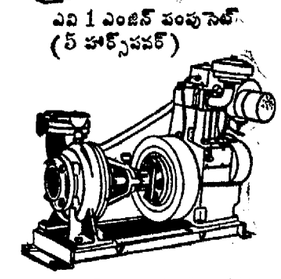

ఎవి 1 ఎంజిన్ పంపుసెట్ (5 హార్స్‌పవర్)

1 ఎమ్ ఎంజిన్ పంపుసెట్ (10 హార్స్‌పవర్)

కిర్లోస్కర్ డీసెల్ ఎంజిన్ మాత్రమే రక్షణ నమ్మకమును కలుగజేస్తుంది

Kirloskar

తయారుచేయువారు: కిర్లోస్కర్ ఆయిల్ ఎంజిన్స్ లి.,
రిజిస్టర్డ్ ఆఫీసు : ఎల్ఫిన్‌స్టన్ రోడ్, కర్కీ, పూనా-3 (ఇండియా)

TOM & BAY KO: 6731 TEL

ఇతర వివరములకు: మా సమీపమందలి మా అనుమతిపొందిన డీలరును సంప్రదించండి లేక వ్రాయండి.

డిస్ట్రిబ్యూటర్లు:— (1) సంటి & కం., ప్రైవేట్ లిమిటెడ్, 128 సుబేదారుగంజి రోడ్, సికింద్రాబాద్, హైదరాబాద్-2.

డీలర్లు :— (1) తెలంగాణా ట్రేడర్సు, ఇంప్రూవ్‌మెంటు రోడ్, వరంగల్—స్టేషన్ రోడ్, ఖమ్మం — గాంధి రోడ్, కరీంనగర్ (2) నాగార్జున ట్రేడర్సు, సుభాష్ రోడ్, ఎస్టేట్సు సమీపం, నల్గొండ. (3) ది హైదరాబాద్ ఇండస్ట్రియల్ కాంట్రాక్టర్స్ ప్రైవేట్ లిమిటెడ్, 2-2-124, [illegible] రోడ్, అబిడ్స్—128 సుబేదారుగంజి రోడ్, సికింద్రాబాద్, (4) [illegible] ఇంజినీరింగ్ వర్క్స్, రాష్ట్రపతి రోడ్, సికింద్రాబాద్ (5) సికింద్రాబాద్ ఇండస్ట్రియల్ ఎస్టేట్, 7-4-394 [illegible] రోడ్, సికింద్రాబాద్. (6) సాయి ఇంజినీరింగ్, కర్నూల్ (ఆదిలాబాదు జిల్లా).

డిస్ట్రిబ్యూటర్లు :— (1) కిర్లోస్కర్ బ్రదర్స్ లిమిటెడ్, 338/1&3, రాష్ట్రపతి రోడ్, సికింద్రాబాద్, హైదరాబాద్ 3.

డీలర్లు :— (1) శ్రీ కుసుమ సారథి ఇంజినీరింగ్ కం., రాజాపేట్స్, విజయనగరం—1, (బ్రాంచి: శ్రీకాకుళం—మెయిన్ రోడ్, రాజమండ్రి— రేలంగి మునిసిపల్ జంక్షన్ రోడ్ విజయవాడ— 1, మునిసిపల్ బిల్డింగ్స్, కర్నూలు. (2) శ్రీ దత్తాత్రేయ ఇంజినీరింగ్ కం., మెయిన్ రోడ్, కాకినాడ—1, (3) వీరభద్ర ఎంటర్‌ప్రైజెస్, బస్సివిరెడ్డి తోట, నిడదవోలు (పశ్చిమగోదావరి జిల్లా) (4) శ్రీ ఇంజినీరింగ్ కం., స్టేషన్ రోడ్, గుంటూరు—1 (బ్రాంచి :—వరసారావు పేట, (గుంటూరు జిల్లా) (5) రెడ్డి & కంపెనీ, ఇన్‌స్టిట్యూట్ రోడ్, తిరుపతి (అనంతపురం జిల్లా) (6) [illegible] రోడ్, అనంతపురం. (6) ది ఆంధ్రప్రదేశ్ కం., దుర్గ్ టవర్, రాష్ట్రపతి రోడ్, సికింద్రాబాద్—3, [illegible] & కంపెనీ, H.O. 3 కమ్మర్షియల్ స్ట్రీట్ రోడ్, మద్రాసు—18 (బ్రాంచి :— 221/18 తాడ్బండ్ రోడ్, సికింద్రాబాద్, విజయవాడ, నెల్లూరు.

టాటా అగ్రికో సుత్తులు

మీ వుత్తమ కొనుగోలు

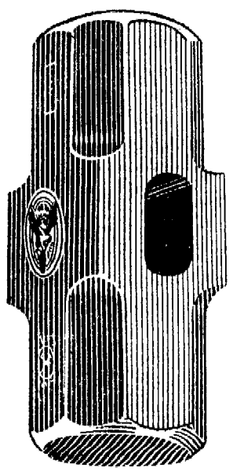

మీరు టాటా-అగ్రికోవారి రెండు ముఖాలుగల పదునయిన సుత్తులు కొన్నప్పుడు మీ ధనానికి సరియైన విలువ పొందుతూ, ఉత్తమ సామగ్రిని పొందగలుగుతుంటారు. ఎందుచేతనంటే:

- టాటా-అగ్రికో సుత్తులను ఎక్కువ స్థాయి టాటా కార్బన్ పుక్కులోనుంచి ఒకే మూసగా పోస్తారు.
- టాటా-అగ్రికో సుత్తులకు రెండు అంచులలో, కళ్ల వుంటాయి. మధ్యలో ఏర్పడిన పున్నర ప్రదేశం సాయంతో, హాండిల్స్ బలిష్టంగా ఏర్పడతాయి.
- టాటా-అగ్రికో సుత్తులు హీట్ ట్రీట్ చేయబడినవి. ఇరువైపులా ముఖాలున్న యీ సుత్తుల అంచులు బాగా పదును చేయబడినవి. అన్ని సుత్తులకు వార్నిష్ రక్షణ ఇవ్వబడినది.
- టాటా-అగ్రికో సుత్తులు యితర టాటావారి సామగ్రికి మల్లే, ఉత్పత్తుల ప్రతిదశలోను, నాణ్యత పరీక్షకు పెట్టటం 40 సంవత్సరాల విలువైన అనుభవంతో రూపొందించటం జరుగుతూంది.

ప్రమాదకరమైన నకళ్ల ప్రమాదాన్ని తప్పించుకోవాలంటే టాటా-అగ్రికో సుత్తులను, అనుమతి పొందిన టాటా-అగ్రికో డీలర్లవద్దనుండే పొందండి. లేదా, మాకే నేరుగా వ్రాయండి. తద్వారా మీకు నిజమైన టాటా-ప్రొడక్ట్ లభించే అవకాశం వుంది.

మీ టాటా-అగ్రికో డీలరువద్ద గడ్డపలుగులు, సుత్తులు, పారలు, తదితర వ్యవసాయ సామగ్రులు లభిస్తాయి.

TATA AGRICO

అగ్రికో

టాటా ఐరన్ అండ్ స్టీల్ కంపెని లిమిటెడ్ వారి విభాగము

ప్రధాన ఎగ్రికల్చరల్ కార్యాలయం: 139, నేతాజీ సుభాష్ రోడ్, కలకత్తా-1

బ్రాంచీలు: అహమ్మదాబాదు . బెంగళూరు . బొంబాయి . ఎర్నాకుళం . జలంధర్ సిటీ . కాన్పూరు . మదురాయి . నాగపూరు న్యూ ఢిల్లీ . సికింద్రాబాదు . విశాఖపట్నం

FN-[illegible]

క్రొత్తగా అభివృద్ధి చెందిన మైకో ప్రీ ఫిల్టర్ ఇన్సర్టు

జీవిత పరిమాణము:
36,000 కిలో మీటర్లు—
సాధారణ పరిస్థితులలో
శుభ్రము చేయనవసరంలేదు

దీని వెల తక్కువ!

మీరు ఫిల్టర్ ఇన్సర్టు వాడుతూ ?

ప్యూయల్ ఇన్జక్షన్ ఎక్విప్మెంటు, బాగా పని చేయడానికి, చాలా కాలం సేవ చేయడానికి, మంచి ఫిల్టర్ ఇన్సర్టు చాలా ముఖ్యమైనది. ప్యూయల్ ఇన్జక్షన్ ఎక్విప్మెంటు తయారు చేయు పెద్ద సంస్థలైన మైకో వారికి, ప్యూయల్ ఇన్జక్షన్ ఎక్విప్మెంటుకు కావలసిన దేమిటో తెలుసు కాబట్టే మైకోవారు ఉన్నత స్థాయి ఫిల్టర్ ఇన్సర్టులనే ఒత్తిడి చేస్తారు. హిందూ దేశంలోని వాహన ఉత్పత్తిదారులందరూ మైకో ఫిల్టర్లనే మూలపదార్థంగా వాడేందుకు కారణం. చాలా మంది బస్సు ఆపరేటర్లకు ఉత్తమమైన ఫిల్టర్ ఇన్సర్టులను వాడటంలోని శ్రేష్ఠత తెలియదు. అందుకే తక్కువ స్థాయి, మరియు నకలి ఫిల్టర్ ఇన్సర్టులను కొని, కొన్ని రూపాయల ఖర్చును తక్కువ చేయడానికి ప్రయత్నిస్తారు. కాని దీని వల్ల ప్యూయల్ ఇన్జక్షన్ ఎక్విప్మెంటుకు గల జీవిత పరిమాణము చాలా వరకు తక్కువవుతుందని తరువాత నాశిల్పులకని, పంపు ఓవర్‌హాల్ కని కొన్నివందల రూపాయల ఖర్చు అవుతుందని మరచిపోతున్నారు.

మైకో వారి సూతన అభివృద్ధి చెందిన ప్రీ ఫిల్టర్ ఇన్సర్టు

ఇన్సర్టు అందరికీ అందు బాటులో ఉండ గల ఉత్తమ స్థాయి ఫిల్టర్ ఇన్సర్టును, మైకోవారు కొత్తగా అభివృద్ధిచెందిన మరియు శుభ్రము చేయడం అవసరం లేకుండా ఉండే ఫిల్టర్ ఇన్సర్టులను కనుగొన్నారు. ఇది సూతనముగా రూపొందబడుటం వలనూ, మిత ఖర్చులలో కాగల పద్ధతులలో తయారుచేయడం వల్ల దీనిని తక్కువ వెలకు ఇవ్వగల గుతున్నారు.

ప్రీ ఫిల్టర్ ఇన్సర్టు యొక్క సమర్థత :

ఈ కొత్త మైకో ప్రీ ఫిల్టర్ ఇన్సర్టు కూడా పెద్దు ఫిల్టర్ ఇన్సర్టుకు గల జీవిత పరిమాణము మరియు ఫిల్టరింగులోని సమర్థతే కలిగియున్నది. అంటే సాధారణంగా పనిచేసే పరిస్థితులలో 36,000 కిలో మీటర్లు (22,000 మైళ్ళు) కాని పెద్దు ఇన్సర్టుకు వలే దీనిని శుభ్రపరచే అవసరం లేకనే, యీ శక్తి కలిగియున్నది. ఇటువంటి, శుభ్రపరచడం అవసరంలేని ప్రీ ఫిల్టర్ ఇన్సర్టును మైకో వారు అభివృద్ధి చేసినందుకుంటే, శ్రమను తగ్గించడానికి మరియు ఫిల్టర్ ఇన్సర్టులను సరిగా శుభ్రము చేయకపోవడం వల్ల, మీ ప్యూయల్ ఇన్జక్షన్ ఎక్విప్మెంటుకు సంభవించ గల ప్రమాదాల నుండి కాపాడడం కోసమే. పూర్తిగా మురికియైన వెంటనే దీనిని పారవేయుము. శుభ్రపరచ వద్దు.

జ్ఞాపకముంచుకోండి :

మీ అమూల్యమైన ప్యూయల్ ఇన్జక్షన్ ఎక్విప్మెంటును రక్షించడానికి, అధిక పనితీరు గల, మరియు ఆధునిక అభివృద్ధి చెందిన మైకో ప్రీ ఫిల్టర్ ఇన్సర్టును కొనండి. దీనివెల తక్కువ.

మైకో కృషి—ఉత్తమ రహదారి ప్రయాణములకు

MICO LICENCE BOSCH

మోటార్ ఇండస్ట్రీస్ కంపెనీ లిమిటెడ్, బెంగుళూరు

అమ్మకపు విభాగము: బొంబాయి-18 (WB): 70, కార్టర్ అన్నెక్స్ పౌండ్ రోడ్డు. ఫోన్ ■ కలకత్తా-16: 91 A పార్కు స్ట్రీట్ ■ మద్రాసు-2: 1/166, బోయిన్ రోడ్డు. ■ న్యూ ఢిల్లీ: మోటార్ అండ్ జనరల్ ఇంజనీరింగ్ కంపెనీ, 29A/1 అన్సారీ రోడ్డు. ■

ASP/MICO-172 TEL

దినఫలం

నూతన వ్యవహారాలకు : డిశంబరు 25 సోమవారం తిథి మంచిదికాదు. నక్షత్రం మంచిది 26 మంగళవారం మంచిది. ప్రయాణాలకు : డిశంబరు 25 సోమవారం—తిథి మంచిదికాదుసాయంత్రం5—43గంటలవరకు నక్షత్రం మంచిది (వజ్రయోగం మంచిది కాదు) తరువాత మంచిదికాదు (ముద్గర యోగం మంచిదికాదు) 26 మంగళవారం—తిథిమంచిది. సాయంత్రం 4—13 గంటల వరకు నక్షత్రం మంచిదికాదు (ధ్వాంక్ష యోగం మంచిదికాదు) తరువాత సామాన్యం (ధ్వజ యోగం మంచిది) (పర్జ్యమును, దుర్ముహూర్తమును గమనించవలెను)

జన్మదిన ఫలం : డిశంబరు 25 వృత్తి వ్యాపారాల్లో ఆదాయ వ్యయాలు రెండూ కూడా పెరుగుతాయి. మీరు స్వంతంగ చేసే వ్యాపారాలకంటే భాగస్వాములతో కలసి చేసే వ్యాపారాలు అనుకూలంగా ఉంటాయి. వృత్తి రీత్యా చేసే ప్రయాణాలు శుభఫలితాన్నిస్తాయి. ఉద్యోగంలో కార్యభారం పెరిగినా, మీ కృషిని అధికారులు గుర్తించగలరు. ఆర్థిక వ్యవహారాల్లో మెరుగుపాటాలు తగవు. ఆరోగ్యం బాగా ఉంటుంది. కుటుంబ సంతోషం లభిస్తుంది.

25-12-67 సోమవారం
శక సం. 1889 పుష్యమాసం 3

మేషం

వృత్తిలో సాటివారితో పోటీ పెరుగుతుంది. రావలసిన డబ్బు మీద ఆధారపడి ఇతరులకు వాగ్దానాలు చేయడం తగదు. రాజకీయ వ్యవహారాల్లో చికాకులు ఏర్పడతాయి. భరణి నక్షత్ర జాతకులు జాగ్రత్తగా వ్యవహరించడం అవసరం

వృషభం

మీకు ముందుముందు లాభించగల వ్యవహారాల్లో అభివృద్ధిని సాధించగలరు. వ్యాపారంలో ఆదాయం బాగా ఉంటుంది. బంధుమిత్రులను కల్పుకొంటారు. ఆరోగ్యం బాగా ఉంటుంది. రోహిణి నక్షత్ర జాతకులకు మాత్రం బాగా ఉండదు.

మిథునం

వ్యాపారంలో చాలా శ్రమమీద స్వల్పాభివృద్ధిని సాధించగలరు. ఆర్థిక వ్యవహారాల్లో మెరుగుపాటాలు తగవు. ఉద్యోగంలో అధికారుల ఆదరాభిమానాలను పొందగలరు. పునర్వసూ నక్షత్ర జాతకులు జాగ్రత్తగా వ్యవహరించడం చాలా అవసరం.

కర్కాటకం

వృత్తిలో నూతనావకాశాలు లభిస్తాయి. సహకారముతో కూడిన వ్యవహారాలు ప్రోత్సాహకరంగా ఉంటాయి. కీర్తి వ్యవహారాల్లో మీ ప్రయత్నాలు ఫలిస్తాయి. పుష్యమీ నక్షత్ర జాతకులకు మిగిలిన వారికంటే బాగ ఉంటుంది.

సింహం

భాగస్వాములతో కలసి చేసే వ్యాపారాలు అనుకూలంగా ఉంటాయి. సమయానికి పైడ ఒక విధంగా డబ్బు చేతికి వస్తుంది. సాహిత్య కళా రంగాల్లో ఖ్యాతి లభిస్తుంది. మఘా నక్షత్ర జాతకులకు మిగిలిన వారికంటే బాగా ఉంటుంది.

కన్య

వృత్తి వ్యాపారాల్లో మీ కార్యక్రమాలు నిరాటంకంగా నెరవేరుతాయి. ప్రయోజనకరమైన పరిచయాలు యేర్పడతాయి. బంధుమిత్రులను కల్పుకొంటారు. ఆరోగ్యం బాగా ఉంటుంది. పూర్వా నక్షత్ర జాతకులు మాత్రం జాగ్రత్తగా వ్యవహరించడం అవసరం.

తుల

లాభం రావలసిన వ్యవహారాల్లోనే నష్టం వచ్చే పరిస్థితి ఏర్పడుతుంది. ఉద్యోగంలో యెవరినీ విశేషంగా నమ్మడం తగదు. ఆరోగ్యం బాగా ఉండదు. పుణ్యకార్యాలు చేస్తారు. విశాఖ నక్షత్ర జాతకులు మిగిలిన వారికంటే జాగ్రత్తగా వ్యవహరించడం చాలా అవసరం.

వృశ్చికం

వ్యాపారంలో మీరు ఇదివరకు చేసిన ప్రయత్నాలు ఫలిస్తాయి. ఆర్థిక వ్యవహారాలు అనుకూలంగా ఉంటాయి. సాహిత్య కళారంగాల్లో మీ కృషి రాణిస్తుంది. జ్యేష్ఠా నక్షత్ర జాతకులు మాత్రం జాగ్రత్తగా వ్యవహరించడం అవసరం.

ధనుస్సు

కొన్ని వ్యవహారాల్లో మీకంటే పెద్దవారు కూడా మీ సహకారాన్ని కోరవలసి వస్తుంది. వృత్తిలో అనుకూలత లభిస్తుంది. స్థిరాస్తి వ్యవహారాల్లో మీ ప్రయత్నాలు ఫలిస్తాయి. మూలా నక్షత్ర జాతకులకు మిగిలిన వారికంటే బాగా ఉంటుంది.

మకరం

పరిచయం మీ కార్యక్రమాలు నిరాటంకంగా నెరవేరుతాయి. రావలసిన డబ్బు సమయానికి అందుతుంది. సంతోషకరమైన వార్తలు వింటారు. ఉద్యోగస్థులకు పదోన్నతి లభిస్తుంది. శ్రవణ నక్షత్ర జాతకులకు మాత్రం బాగా ఉండదు.

కుంభం

వ్యాపారంలో ప్రయోజనంలేని శ్రమకు గురికాగలరు. సహకారముతో కూడిన వ్యవహారాల్లో నష్టం వస్తుంది. అధిక వ్యయం జరుగుతుంది. అందోళన కలుగుతుంది. పూర్వా భాద్రా నక్షత్ర జాతకులు మిగిలిన వారికంటే జాగ్రత్తగా వ్యవహరించడం చాలా అవసరం.

మీనం

వృత్తిలో శ్రమ మీద అనుకూలత లభిస్తుంది. భాగస్వాములతో కలసి చేసే వ్యాపారాలు బాగా ఉంటాయి. ప్రయాణాలు వాయిదా పడతాయి. బంధుమిత్రులను పెంచుకొంటారు. ఉత్తరాభాద్ర నక్షత్ర జాతకులకు మిగిలిన వారికంటే బాగా ఉంటుంది.

—మ ప్

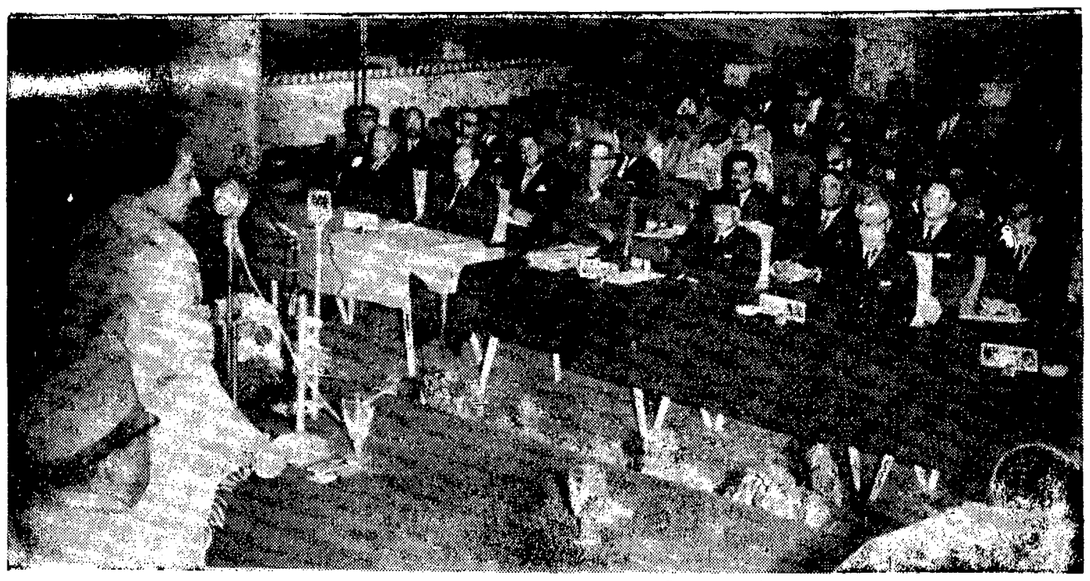

ప్రధాని శ్రీమతి ఇందిరా గాంధీ ఈనెల 18 వ తేదీన న్యూఢిల్లీలో ఆసియా—ఆఫ్రికా న్యాయసంహోవరిషం 9 వ సమావేశాన్ని ప్రారంభించారు.

సతెనపల్లిలో బ్యాడ్మింటన్ పోటీలు

రెండవ రోజు ఫలితాలు

సత్తెనపల్లి, డిశంబరు 25: పద్మశ్రీ సింహరావు స్మారక బల్‌బ్యాడ్మింటన్, క్యారంమ్స్ పోటీలలో రెండవ రోజు ఫలితములు : (మొదటి పేర్లు విజేతలవి.)

బ్యాట్ మింటన్ ఫైన్స్:—(మొదటి రవుండు) సిబయుత్రీ, సత్తెనపల్లి—వెంకటేశ్వరాబాలి బ్యాట్‌మింటన్, 'ఏ' పర్చురావుపేట 23—29, 29—20, 29—28.

శ్రీ వెంకటేశ్వరా బాలీ బ్యాట్‌మింటన్ క్లబ్—ఫైన్ (ఫ్రండ్స్) అసోసియేషన్, మంగళగిరి (వార్ వోవర్) ఫైన్ (ఫ్రండ్స్), సత్తెనపల్లి పి. ఎస్.శర్మ ఫైన్స్, సంతమాగులూరు 26—29, 24—11, 29—20.

రెండవ రవుండు:—

ధనంజయ ఫైన్స్, గుంటూరు—ఫైన్ (ఫ్రండ్స్), సత్తెనపల్లి 29—9, 29—12.

కె. సి. వర్క్స్‌స్పోర్ట్స్ క్లబ్ 'ఏ—పంచాయతి సమితి, మంగళగిరి 29—25,29.11.

మూడవ రవుండ్:—

సత్తెనపల్లి ఎంప్లాయీస్ క్లబ్ ''ఏ ఎసులా—కె.సి. వర్క్స్ స్పోర్ట్స్ క్లబ్ ''ఏ 29—22, 29—12.

బాట్‌మింటన్ డబుల్స్:—

మొదటిరవుండ్:—

జి. రామారావు బి. కబార్డి, గుంటూరు—డి. సాంబశివరావు ఎమ్. శేఖర్ మంగళగిరి 29—5, 29—15. పి. వెంకటరావు బి. వి. కృష్ణమూర్తి, సత్తెనపల్లి—డి. వి. ఆర్ శాస్త్రి కె. హెచ్. బాబ, మంగళగిరి 29—27, 29—16.

రెండవరవుండ్:—

బి. దుర్గారావ్ వి. కె. ఆర్. రజత్వేశ్వరరావ్—జి. చంద్రం వి. కృష్ణమూర్తి, సత్తెనపల్లి 29—19, 29—11.

జి. రామారావ్ బి. కబార్డి, గుంటూరు జె. కృష్ణశర్మ ఎస్. శ్రీనివాసరావు, పిడుగురాళ్ళ 29—21, 29—4.

క్యారమ్స్—సింగిల్స్.

మొదటి రవుండు:—

జి. వెంకటేశ్వర్లు—వి. భాస్కరరెడ్డి 29—8, 29—0 వి. వి. సోమయాజులు సి.హెచ్. అప్పారావు 29—1, 29—17. రమణ, గుంటూరు—పర్చురావుపేట ఎమ్ 9—13, 29—22.

పి. అప్పారావు—ఈశ్వరరావు, 29—0, 29—17.

సి.హెచ్. వి. ఎల్. మూర్తి—జాగర్లమూడి ''ఇ 29—28, 29—1.

ఎ. పురుషోత్తమరావు—చిన్నబ్బాయి 29—7, 29—8.

రామారావు—భవాని 29—1, (అటనుండి మధ్యలో నిష్క్రమించారు.)

ఎ. పురుషోత్తమరావు—బార్గ మూడి ''డి 29—3, 13—29, 29—0

రెండవ రవుండు:—

ఎల్. కాశయ్య—విజయశ్రీ సత్తెనపల్లి 29—25, 29—16

డబుల్స్:— మొదటి రవుండు.

ఎన్.జి.జి.రావ్ సత్తెనపల్లి—హెచ్.అండ్ పార్థసారి సత్తెనపల్లి 29—7, 29—16

రమణ అండ్ జి. వెంకటేశ్వర్లు—ఎల్. రాజయ్య అండ్ పార్థసారి పర్చురావుపేట 29—1, 29—6.

ఎడూ-బండి దొంగిలించినందుకు 6 నెలల జైలు శిక్ష

రాజమండ్రి, డిశంబరు 19: పశ్చిమ గోదావరిజిల్లా ''కామారు'' గ్రామం నుంచి ఎడ్లూ, బండీ దొంగిలించి తెచ్చిన—రాజమండ్రి నివాసి గుండాలపు నారాయణకు, రాజమండ్రిలోని న్యాయ సమాచార శాఖ మొదటి తరగతి మేజిస్ట్రేటు శ్రీ కృష్ణదాసారావు ఆరు నెలల కారాగారశిక్ష విధించారు. ఆ ఎడ్లూబండీ రు. 3000—లు విలువగలవి. రాజమండ్రి టౌను పోలీసు యిన్స్పెక్టరు శ్రీ వాడ్రేవు రామచంద్రుడు 3వ టౌను స్టేషను సబ్ యిన్స్పెక్టరు శ్రీ కె. యేడుగుండరావు సహాయంతో నిందితుడి—చేసి దాఖలు చేశారు.

గడియారాల దొంగకు శిక్ష

సుమారు 1500—విలువ చేసే—6 చేతి గడియారాలు, 3 అలారం గడియారాలు దొంగిలించి: దొంగ— పిల్లిదుర్గారావ్ (నర్సాపురం)కు లేదా సబ్‌మేజిస్ట్రేటుగారు, బూరెలు 15వ రోజుల 6 నెలల కారాగారశిక్ష విధించారు. బూరా గడియారాలను బూరా వ్యాపారి రాజమండ్రి ఫీడరోడ్, నిడదవోలులో దొంగిలించాడు. టౌను పోలీసుఇన్స్పెక్టరు శ్రీ రామచంద్రుడు సబ్ యిన్స్పెక్టరు శ్రీ యేడుగుండరావుగారలు అరెస్టు చేసి దాఖలు చేశారు.

రాష్ట్ర వార్తలు

ప్రతి 15 రోజులకు ధాన్యం నిల్వల ప్రకటన

తూర్పు గోదావరిజిల్లా కలెక్టర్ వివరణ

కాకినాడ, డిసెంబరు 21 : ధాన్యం,బియ్యం నిల్వదారులందరూ తమవద్ద నిల్వలను గురించి తమ తమ ప్రాంతాలలోని అసిస్టెంట్ గ్రేయిన్ పర్చేజ్ ఆఫీసర్‌వద్ద 15 రోజులకు ఒకమారు ప్రకటన చెయాలి. ఈవిధంగా ప్రకటించక పోతే, వారి నిల్వలను స్వాధీనం చేసికొనడం, ప్రాసిక్యూట్ చేయడంవంటి చర్యలకు గురి అవుతారని తూర్పుగోదావరి జిల్లాకలెక్టర్ ప్రకటించారు. ఎక్కడయినా ప్రకటించబడని నిల్వలను కనుగొనే పక్షంలో,వాటిని స్వాధీనంచేసికొంటారు. ఇంకా మిగిలిన వాటినుంచి ధాన్యం లెవీసేకరణ ఉత్తర్వు ప్రకారం యివ్వవలసిన ధాన్యాన్ని తీసుకుంటారు. (స్వ. వి.)

హిందీ గ్రంథాలు ఆంధ్రలో అమ్మవారం

దినపహి సత్యనారాయణకు 'విద్యాభాస్కర్' బిరుదు

రాజమండ్రి, డిసెంబరు 21 : ఈ పట్టణానికి చెందిన శ్రీ దినపహి సత్యనారాయణకు ఆయన హిందీ భాషకు చేసిన సేవకు గుర్తింపుగా, ఉన్నతవిద్యా కేంద్రసంఘంవారు ఆయనకు ''విద్యాభాస్కర్'' బిరుదును ఇచ్చారు.

పలువురు ప్రముఖ హిందీ రచయితల గ్రంథాలను శ్రీ సత్యనారాయణ తెలుగులోనికి అనువదించారు.

తాడేపల్లిగూడెంలో త్యాగరాజ ద్విశత జయంతి

తాడేపల్లిగూడెం, డిసెంబరు 22 : సంగీత సారస్వతానికి తెలుగుభాష అన్నిటికంటే ఎక్కువగా తగినటువంటిదనీ,శ్రీ త్యాగరాజ, క్షేత్రయ్య అన్నమాచార్యులవంటివారేకాక, మైసూరుకు చెందిన శ్రీ వాసుదేవాచార్యులవంటి వారు కూడా సంగీతానికి మిగతా భాషలను వదలి తెలుగునే వాడటంబట్టి యిది సుస్పష్టంగా తెలుస్తోందనీ యిది తెల్గవారు గర్వపడదగిన విషయం అనీ, స్థానిక మున్సిఫ్ మేజిస్ట్రేటు శ్రీ ఇ. వరదారెడ్డి, డిసెంబరు 9వ తేదీన త్యాగరాజ ద్విశతజయంతి ఉత్సవాలను ప్రారంభిస్తూ ప్రసంగించిన సందర్భంగా పేర్కొన్నారు.

సంగీతం ప్రాముఖ్యమును వివరించి విద్యా సంస్థలలోసంగీతానికి ప్రాధాన్యం తీసుకురావాలనీ, ప్రతితాలూకా కేంద్రంలోను సంగీత కచ్చేరీలకు ఆడిటోరియములు నిర్మించాలనీ ఆయన సూచించారు.

ఆంధ్రప్రదేశ్ సంగీత నాటక అకాడమీ సంయుక్త కార్యదర్శి శ్రీ కె. వి. సుబ్బారావు సంగీతానికి, ఆధ్యాత్మికత ప్రాతిపదిక అని పేర్కొన్నారు.

శ్రీ వై. తాతారావు, శ్రీ యర్రమూడి సూర్యనారాయణమూర్తి,డాక్టర్ కొడే వెంకటరావు కూడా ప్రసంగించారు.

అంతకుముందు శ్రీ త్యాగరాజ ఆరాధన జరిగింది.

నరసాపురంకు చెందిన వెంపటి సోదరీమణుల సంగీతకచేరీతో కార్యక్రమం సమాప్తం అయింది. శ్రీ ఆర్. సాంబమూర్తి, శ్రీ సి. కృష్ణమూర్తి వక్కవాద్యాలు వాయించారు.

సమితి తరపున శ్రీ వరదారెడ్డి, ఇరువురు బాలికలకు, సరస్వతి, రాధాకృష్ణుల రజతవిగ్రహాలను బహూకరించారు.

—:o:—

వివాహం

ఒంగోలు, డిసెంబర్ 21—డాక్టర్ ఎస్. ప్రకాశరావు తమ జ్యేష్ఠ పుత్రిక చి. సౌ. కాంతి,చి. ధర్మారావు(ఎం. టెక్.)(కె. శాంతారావుగారకుమారుడు) కు లగ్న 17 వ తేదీ ఉదయం రేడియో రిక్రియేషను క్లబ్‌లో వైభవంగా వివాహం జరిపారు.

రాష్ట్రమంతటనే అనేక ప్రాంతాలనుంచి రాజకీయ నేతలు ప్రముఖులు, అనేక మంది అధికారులు పాల్గొని వధూవరులను ఆశీర్వదించారు.

బొబ్బిలి తాలూకా ఉద్యోగుల ధారణ

బొబ్బిలి,డిసెంబర్ 21—బొబ్బిలి తాలూకా వివిధ ఉద్యోగుల యూనియన్‌లు, అసోసియేషన్ సంయుక్త కార్యాచరణ సంఘం ఆధ్వర్యాన, 19వ తేదీన ఉద్యోగుల ధారణ ప్రదర్శన రోజుగా జరుపబడింది.

400 మందికిపైగా ఉద్యోగులు ప్రధాన వీధుల్లో పెద్దగా నినాదాలు చేస్తూ ప్రదర్శన జరిపారు. శ్రీ ఎ. రామలింగస్వామి అధ్యక్షతన ఒక బహిరంగ సభజరిగింది.

శ్రీ ఎ. బి. ఎస్. శర్మ ఉద్యోగుల కనీస కోర్కెలను వివరిస్తూ వుపన్యసించారు. శ్రీ ఎ. చంద్రమౌళి, శ్రీ వి. ప్రసాదరావు కూడా ఉద్యోగుల కోర్కెలను బలపరుస్తూ మాట్లాడారు.

పే కమీషన్ నివేదిక రద్దు చేయాలనీ పే కమీషన్‌ను తొలగించాలనీ, కేంద్రంతో సమానంగా కరువు భత్యం ఇవ్వాలనీ, విద్యా సాంఘిక సంక్షేమ శాఖల గ్రాంట్లలో 10 శాతం కోతలేకుండా చేయాలనీ, రిట్రెంచిచేసిన ఉద్యోగులందరినీ తిరిగి ఉద్యోగాలలో చేర్చుకోవాలనీ 5 తీర్మానాలు ఆమోదించారు.

తీర్మానాలను తాలూకా ఎన్. జి. ఓ. సంఘం అధ్యక్షుడు శ్రీ టి. రామలింగం ప్రతిపాదించగా. ఏకగ్రీవంగా ఆమోదించబడినవి.

విద్యుచ్ఛక్తి పనివారుగా నటిస్తూ మీటర్లు పాడుచేసే వ్యక్తులు

కాకినాడలో నిర్యాదులు

కాకినాడ, డిశంబరు 21—కాకినాడ పట్టణంలో విద్యుచ్ఛక్తి పనివారుల పరమ్మతులకు, విద్యుచ్ఛక్తి ఉద్యోగులవలె నటిస్తూ కొందరు వ్యక్తులు ఇండ్లలోను, పేటలలోను బగిసి చెప్తున్నట్టు నటిస్తూ వారికి పైకము ఇవ్వవలయెడల, మీటరు, తదితర వస్తువులను పాడు చేస్తూన్నట్టు తెలియవచ్చినది. ఈ పండగ సమయాన కాకినాడ పట్టణ అసిస్టెంటు ఇంజినీరు శ్రీ వరదరావుకు కలుసుకోగా, విద్యుచ్ఛక్తి శాఖ అప్పుటుడోర్ సిబ్బందికి కోటి పీఠాధిపతి జగద్గురు శ్రీ శంకరాచార్య స్వామి, శ్రీ జయేంద్రస్వామితోను, పరివార సమేతంగా, రేపల్లెకు విచ్చేశారు. శ్రీస్వామివారికి పూర్ణకుంభ, కుంభహారతులతో, రేపల్లె పుర పాలకసంఘ అధ్యక్షులు తదితర ప్రముఖులు ఘనంగా స్వాగతమిచ్చారు.

శ్రీ స్వామివారు ఉదయమునకుపూర్వమే ధనుర్మాసపూజలు కావించారు. భక్తులకు ఆశీర్వాదతీర్థ ప్రసాదాలిచ్చి ఆధ్యాత్మికతత్వమును గూర్చి బోధిస్తున్నారు. (స్వ. వి)

డై అమోనియా సల్ఫేట్ పంపిణీ

గుంటూరు జిల్లా మార్కెటింగ్ సొసైటి అధికారి వివరణ

(ఆంధ్రపత్రిక ప్రతినిధి)

గుంటూరు, డిసెంబర్ 23 : గుంటూరు జిల్లా సహకార మార్కెటింగ్ సొసైటీవారు ఈ ఏడాది జూన్ 1వ తేదీనుంచి నవంబర్ 31వ తేదీనాటికి రైతులకు రు. 2.86కోట్ల విలువగల 50,980 మెట్రికు టన్నుల రసాయనిక ఎరువులు విక్రయించారు. సొసైటి ప్రత్యేకాధికారి, సహకార సంఘాల జాయింట్ రిజిస్ట్రార్ అయిన శ్రీ పి. వి. కృష్ణారెడ్డి ఈ విషయం నేడిక్కడ విలేకరులకు తెలియజేశారు.

రు. 1.65 కోట్ల విలువగల 20,906 మెట్రికు టన్నుల బియ్యాన్ని సొసైటీవారు వినియోగదారులకు సరఫరా చేశారని శ్రీ కృష్ణారెడ్డి చెప్పారు. వ్యవసాయదారులకు రు. 2,76,109లు విలువగల క్రిమిసంహారక మందులు పంపిణీ చేశారు. రైతులకు పంపిణీ చేయడానికై 7031 మెట్రికు టన్నుల డై అమ్మోనియం సల్ఫేట్ అందినట్లు ఆయన పేర్కొన్నారు. అవరాలు, వేరుశనగ, పత్తి గ్రామంపైర్లకు ఈ మందు బాగా పనిచేస్తుందని ఆయన చెప్పారు. మంచి రాబడికోసం డైఅమోనియం సల్ఫేట్ వినియోగించవలసిందిగా ఆయన రైతులకు విజ్ఞప్తి చేశారు. జిల్లాలో ఎరువుల కొరత లేదనీ, తమవద్ద ఎరువులు పుష్కలంగా వున్నాయనీ చెప్పారు.

శ్రీ వై. తిరుపతయ్య మృతి

గుంటూరు, డిసెంబర్ 19 : స్థానిక పురపాలక సంఘం సభ్యుడు శ్రీ యంగలసెట్టి తిరుపతయ్య నేటి ఉదయం ఇక్కడ తమ స్వగృహంలో మరణించారు. ఆయన వయస్సు 62 సంవత్సరాలు. శ్రీ తిరుపతయ్య శ్రీ వేంకటేశ్వర విశ్వవిద్యాలయం సెనేట్ సభ్యులుగా వున్నారు. జిల్లా లారీ యజమానుల సంఘం అధ్యక్షులు. ఆయనకు ఒక కుమారుడు, కుమార్తె కలరు.

శ్రీ కంచి శంకరులకు రేపల్లెలో ఘన స్వాగతం

రేపల్లె, డిసెంబరు 19 : శ్రీ కంచి కామకోటి పీఠాధిపతి జగద్గురు శ్రీ శంకరాచార్య స్వామి, శ్రీ జయేంద్రస్వామితోను, పరివార సమేతంగా, రేపల్లెకు విచ్చేశారు. శ్రీస్వామివారికి పూర్ణకుంభ, కుంభహారతులతో, రేపల్లె పుర పాలకసంఘ అధ్యక్షులు తదితర ప్రముఖులు ఘనంగా స్వాగతమిచ్చారు.

శ్రీ స్వామివారు ఉదయమునకుపూర్వమే ధనుర్మాసపూజలు కావించారు. భక్తులకు ఆశీర్వాదతీర్థ ప్రసాదాలిచ్చి ఆధ్యాత్మికతత్వమును గూర్చి బోధిస్తున్నారు. (స్వ. వి)

* * ఆకాశవాణి * *

[వెలుగులో వార్తలు ఉ॥7: మ॥ 1 50: సా॥ 7 రంగంలో వార్తలు. ఉ॥ 8. మ॥ 1-30: సా॥ 6: రా॥9]

మంగళవారం, డిసెంబర్ 26

హైదరాబాద్ —ఎ

405.4 మీ

ఉ. 6.30 వందేమాతరం 6.45 భక్తి రంజని 7.15 విజయవాడవలె 7.45 సూక్తి సుధాలహరి

మ.12.30కార్మికుల కార్యక్రమం 1.00 వనితాలోకం 1.40 చిత్రగీతం

సా. 5.55 స్థానిక ప్రకటనలు 6.05 ప్రాంతీయ వార్తలు 6.25 సాయంత్ర ప్రకటనలు 6.30 గ్రామజగత్తు రేడియో గోష్ఠి 7.15 నెలరాబాట 7.30 శాంతి సౌధ 8.00 సంగీతోత్సవము 9.15 భీష్మబంధి లేదే 9.30 సంగీతోత్సవము 10.10 జనగణమన

హైదరాబాద్ -బి

కడప 1.00.3 మీ
విశాఖపట్నం 322.4 మీ
సా. 5.55 నుండి రా. 10.40 వరకు

[illegible] మీ

మ. 2.00 జ్యోత్స్న భళే 2.20 వాడి [illegible] 2.40 [illegible] కార్యక్రమం

రా. 8.00 మరాటి [illegible] 8.40 గాత్రం 9.00 చిత్ర పదేసే 10.00 జనగణమన.

విజయవాడ

357.1 మీ

ఉ. 6.00 వందేమాతరం 6.10 భక్తి రంజని 6.45 సూక్తి సుధాలహరి 7.15 నెలవు 7.45 సంగీత కచ్చేరి

మ. 1.30 కార్మికుల కార్యక్రమం

సా. 5.55 స్థానిక ప్రకటనలు 6.05 ప్రాంతీయ వార్తలు 6.15 ప్రజా సేవా నిరతి 6.30 సంగీతం 7.15 పంటసీమలు 7.45 రేడియో వార్తావాహిని 8.00 లలిత సంగీతం 8.15 రాజకీయ స్వాతంత్ర్యం 8.30 భీష్మబంధి లేదే 8.40 ప్రత్యేక సంగీత సంగీత 9.30 సంగీతోత్సవము 10.35 జనగణమన.

మద్రాసు —ఎ

416.7 మీ

ఉ. 6.00 వందేమాతరం 6.45 సంగీత స్మృతం 7.30 గాత్రం 8.45 వీణ మంజరి 9.15 వీణ 9.45 గాత్రం 10.30 సంగీతం

మ. 12.30 గాత్రం 1.00 స్త్రీల కార్యక్రమం 1.30 వాద్యగోష్ఠి 1.40 గాత్రం

సా. 5.30 వీణ 6.15 సంగీతోత్సవము 6.00 సంగీతోత్సవము 9.15 వాద్య సంగీతం 9.30 సంగీతోత్సవం 1.00 జనగణమన.

టిబెట్ పై ఒప్పందాన్ని భారత్ గౌరవిస్తుంది

స్వరణ్ సింగ్ ప్రకటన: భారత ప్రభుత్వ అంతర్జాతీయ విధానం: లోక్‌సభ ఆమోదం

న్యూఢిల్లీ, డిసెంబరు 23:

అంతర్జాతీయ జలాలలో సౌకర్యానికి హక్కు పరిరక్షణ పట్ల మన ఆర్థిక వ్యవస్థకు అతి ముఖ్యమైన సూయజ్ కాలువను సౌకర్యానికి తెరిచి పడేటట్లు భారతీకు ఆసక్తి వున్నదని రక్షణమంత్రి శ్రీ స్వరణ్ సింగ్ నేడు లోక్‌సభలో ప్రకటించారు. టిబెట్ పై ఒప్పందాన్ని మనం గౌరవించగలమని ఆయన స్పష్టం చేశారు.

అంతర్జాతీయ వ్యవహారాలపై అయిదు గంటలసేపు జరిగిన చర్చకు శ్రీ స్వరణ్‌సింగ్ సమాధానమిస్తూ, ఛత్రతా పండితో పై విషయంపై చర్చ జరిగినప్పుడు అంతర్జాతీయ జల మార్గాలను అన్ని దేశాల నౌకలూ నిరాటంకంగా వినియోగించుకోవడానికి అనుకూలమైన వ్యక్తమయినదని చెప్పారు.

మండలి చేసిన తీర్మానం స్పష్టంగా వున్నందువల్ల, సమితి ప్రతినిధి చేపట్టే చర్చలకు పోని కల్గించే విధంగా తాను వ్యవహరించదలచుకోలేదన్నారు.

ఇజ్రేలీ పట్ల భారత్ తన వైఖరి ఉపసంహరించినట్లన్న వాదాన్ని ఆయన తిరస్కరిస్తూ, ఇజ్రేలీతో సహా అన్ని దేశాల సర్వసత్తాక ప్రతిపత్తిని, సమగ్రతను పరిరక్షించడంలో భారత్ ఆసక్తిని కలిగివున్నదని ఆయన చెప్పారు. భారత్ ఇజ్రేలీ వ్యతిరేక విధానాలను అవలంబించినదనడం సరికాదన్నారు.

పశ్చిమాసియాను గురించి ఆయన ప్రస్తావిస్తూ దురాక్రమణకు వ్యతిరేకంగా భారత్ వ్యాఖ్యానాలను వినిపించినప్పుడు భారతీ పత్రికలు ఆరబలు ప్రశంసించారని ఆయన అన్నారు.

శ్రీ సోంధి: అది జాతికి తలవంపులుతెచ్చే పాటి.

శ్రీ స్వరణ్‌సింగ్: ఒక దేశం భూభాగాన్ని మరొక దేశం కబళించడం గౌరవప్రదమైన విషయంగా భావించే సభ్యులు వున్నారు. ఇది ఆశ్చర్యపడదగిన విషయం.

తాను ఆరబ్ భూభాగాలను ఆక్రమించుకొన్నట్టు ఇజ్రేలు ఒప్పుకొన్నదని పిటిషనరీ చేయబోవని కూడా ప్రకటించిందని శ్రీ స్వరణ్‌సింగ్ చెప్పారు. "దీనికంటే పట్టి దురాక్రమణ ఇంకోటి వుంటుందా?" శ్రీ సోందివంటే విమర్శలేవో ఇజ్రేలీ దురాక్రమణ ద్వారా సాధించుకొన్న ప్రయోజనాలను అనుభవించాలని కోరుతున్నారు.

శ్రీ సోంధి—ఇజ్రేలీ సమస్యపై జలంధర్‌నుంచి వచ్చిన ఎన్నికల్లో పోటీ చేయండి!

శ్రీ స్వరణ్‌సింగ్—జలంధర్‌నుంచి వచ్చిన ఎన్నికల్లో నేను పోటీ చేశాను. కాగా జలంధర్‌కు చెందిన పై సభ్యులు ఢిల్లీనుంచి ఎన్నికల్లో నిలబడవలసివచ్చింది!

ఇజ్రేలీ సమస్యపై ప్రజాభిప్రాయం ప్రభుత్వానికి వ్యతిరేకంగా ఉన్నదని శ్రీ వసానీ చెప్పగా, దురాక్రమణ ద్వారా పొందిన అన్ని భూభాగాలను ఆయా దేశాలవారికి ఇప్పించాలన్న విషయానికి ప్రజాభిప్రాయం అనుకూలంగా వున్నదని తమకు తెలుసునని శ్రీ స్వరణ్‌సింగ్ జవాబిచ్చారు.

అంతర్జాతీయ జలమార్గాలు, పశ్చిమాసియా దేశాల సర్వసత్తాక ప్రతిపత్తి, సమగ్రత దురాక్రమణ ఉపసంహరణ మొదలైన అంశాలన్నీ కూడా శ్రీ వసానీకి పంచి సంబంధాలు వున్న దేశాలు ఆమోదించిన తీర్మానంలో భాగాలేనని ఆయన చెప్పారు. తాను ఇప్పుడు చెబుతున్న దానిలో కొత్త విషయమేమీ లేదన్నారు.

సంధులు, ఒప్పందాలు గురించి ప్రస్తావిస్తూ వీటిని రద్దుచేసుకోవడం ద్వారా ఏ ప్రభుత్వమూ ప్రయోజనం పొందలేదు. నెహ్రూ—లియాకత్ ఒప్పందం తాష్కెంట్ ఒప్పందమంటి వాటిని....అని శ్రీ స్వరణ్‌సింగ్ చెబుతుండగా, "శిదా రాజ భరణాలంటే?" అని శ్రీ వసానీ మధ్యలో అడ్డు పడ్డారు.

శ్రీ స్వరణ్‌సింగ్: అంతరంగిక ఒప్పందాలను గౌరవించి, అంతర్జాతీయ ఒప్పందాలను త్యజించాలని సభ్యులు కోరుతున్నారా? ఈ పిల్ల మంటు ఈ ఒప్పందాలన్నిటిని గౌరవించవలసి వున్నది.

శ్రీ సోంధి:—అదిజాతీయ ప్రజాజీవనాల దృష్టిలో కాదు.

శ్రీ వాడిపాయ్:—1954 ఒప్పందం గురించిన టిబెట్ వ్యక్తిత్వాన్ని చైనా ధ్వంసం చేయలేదా? శ్రీ స్వరణ్‌సింగ్: జనరల్ పాలక్ శ్రేణిని నిర్వహించడానికి జరిగిన చర్చలలో చైనీయులు పాల్గొనడంవంటి చారిత్రక కారణాలను పత్రాలను పరిశీలించినందుకు టిబెట్‌లో చైనా స్థానాన్ని గురించడం జరిగింది. చైనాతో పోరాటం వచ్చినందువల్ల, లేదా ఒప్పందంలోని ఒకటి, రెండు క్లాజులను చైనా గౌరవించనందువల్ల ఆ ఒప్పందాన్ని భారతీ ఇప్పుడు కాలదన్ని గలదా? ఇప్పటి ఎలా వున్నా టిబెట్ విషయంలో భారత్ విధానంలో ఏలాంటి హెచ్చుతగ్గులు లేవు. దలైలామాను నవన ప్రభుత్వాధినేతగా మనం గుర్తించలేదు.

దానిపై జనసంఘ సభ్యులు పెద్ద ఎత్తున గొడవ చేశారు. శ్రీ స్వరణ్‌సింగ్ టిబెట్ ప్రతిపత్తి అని శ్రీ సోంధి అరిచారు. దలైలామాను ఆయన హింసిస్తున్నారన్నారు.

శ్రీ స్వరణ్‌సింగ్ సమాధానమిచ్చిన తర్వాత అంతర్జాతీయ విధానాన్ని లోక్‌సభ 156—69 ఓట్లలో ఆమోదించింది.

ఇటీవల మాస్కోలో ప్రభుత్వం అనుసరిస్తున్న విధానాన్ని వ్యతిరేకిస్తూ శ్రీ వసానీ ప్రతిపాదించిన ప్రత్యామ్నాయ తీర్మానాన్ని సభ్యులు 149—51 ఓట్లతో త్రోసివుచ్చారు.

[illegible]

కుదుర్చుకొన్న ఒప్పందాన్ని తిరుగదోడాలంటూ శ్రీ వసానీ ప్రతిపాదించిన సంకల్ప తీర్మానాన్ని కూడా సభలో సమాధానాలు పోయిన తర్వాత సభ్యులు తిరస్కరించారు.

నాథ్‌పాయ్ విమర్శ

న్యూఢిల్లీ, డిసెంబర్ 23- లోకసభలో నేడు ప్రభుత్వ విదేశాంగ విధానం సభ్యుల తీవ్ర విమర్శకు గురి అయింది. సంయుక్త ప్రకటనలను ఆయుధాలు చేయడం, విదేశాలలో పర్యటించడం, విదేశీ ప్రభుత్వ నాయకులకు స్వాగత మివ్వడం, నేడు విదేశీ విధానం స్వరూపంగా వున్నదని పి. ఎస్. పి. సభ్యుడు శ్రీ నాథ్‌పాయ్ తీవ్రంగా విమర్శించారు.

అంతర్జాతీయ పరిస్థితులపై చర్చను తరిగి ఉపక్రమిస్తూ శ్రీ నాథ్‌పాయ్, విదేశాంగ మంత్రిత్వ శాఖ, పార్టు టైమ్ జాబ్ స్థాయికి దిగజార్చబడినందుకు చింతిస్తున్నామన్నారు.

ప్రధానమంత్రి లేదా ఇతర చిరకాలపు కార్యభారాలతోపాటు, విదేశాంగ శాఖ నిర్వహణను కూడా ఇంకా కొనసాగించే సూచనలు కనబడుతున్నవని ఈ శాఖ అంత స్పష్టమైనదా లని ఆయన ప్రశ్నించారు.

రాయబారులను నియమించటంలో అనేక అవకతవకలను గురించి ఆయన ఫిర్యాదు చేశారు.

ఒక ఉదాహరణంగా చెప్తూ ఒక దేశానికి రాయబారిని ఆయనకు అర్హతలున్నప్పటికీ ఆ దేశ చరిత్ర, పరిస్థితులలో ఆయనకు నిష్ణాతుడనిగాని నియమించడం జరుగలేదని ఆయన సరిదిద్దుటకు ఆ దేశంలో రాయబార భవనంలోని స్వాగత మందిరం నచ్చనందువలన ఆ రాయబారిని ఆదేశానికి నియమించడం జరిగిందని, ఇది చాలా చింతించదగినపరిస్థితి అని శ్రీ నాథ్‌పాయ్ నిరాశంగా విమర్శించారు.

ప్రధానమంత్రిగాని, ఒక ఇతర ప్రభుత్వ నాయకులుగాని అమెరికా రక్షాలు సందర్శించి నప్పుడు, కేవలం స్వాగత సత్కారంతో సంతృప్తి చెందినట్లయితే అది సమాజవ్యవస్థ ప్రతిపదికపై భారతదేశం అభివృద్ధి పథాలను అడ్డుకున్నట్లు ఎరుకపరచటం జరగటం లేదని రష్యాతో మన సంబంధాలు, అమెరికాకు అనుకూలం కల్గించే విధంగాను, అమెరికాతో మన సంబంధాలు రష్యాకు సంతోషం కల్గ జేసేట్టుగానూ వుంటు న్నదని ఆయన ఫిర్యాదుగా విమర్శ చేశారు.

పాకిస్తాన్ పట్ల సోవియట్ వైఖరిలో వచ్చిన మార్పు ప్రభుత్వం గుర్తించిందా అని అడిగారు. ఆ దేశం పాకిస్తాన్‌కు, భారతీతో సమానంగానే వ్యవహరించటం ఆరంభించింది అని ఆయన అన్నారు. ఇటీవల ఒక రష్యన్ పౌరుడు ఆశ్రయం కోరటం విషయం ప్రస్తావించి, ఆ వ్యక్తి ఇక్కడ ఉండాలని కోరే పక్షంలో, ప్రభుత్వం ఏ దేశానికయినా వప్పంకల్పుతుందేమో అని శంకతో ఆశ్రయం ఇవ్వటానికి ఆటంకాలు కల్గించరాదు అని చెప్పారు.

లోక్‌సభ సమావేశం వాయిదా

న్యూఢిల్లీ, డిశంబరు 23: పార్లమెంటు లోక్‌సభ నేడు తృతీయ సమావేశం ఇవాళ తేదీ నిర్ణయం లేకుండా వాయిదా పడింది.

ప్రధాని శ్రీమతి ఇందిరాగాంధీ మారిషస్ ప్రధాని శ్రీ ఎస్. రామ్‌గులాంకు తమకు 13వ తేదీన విందు చేసినప్పటి ఫోటో ఉపప్రధాని శ్రీ దేశాయి, లోకసభాపతి శ్రీ సంజీవరెడ్డి మొదలయిన వారు ఈ విందులో పాల్గొన్నారు.

లారీతో కారు ఢీ ఇద్దరి మృతి

హైదరాబాద్-విజయవాడ రోడ్డులో సంఘటన

హైదరాబాద్ డిసెంబర్ 23—హైదరాబాద్—విజయవాడ రోడ్డులో నూతన పెరి మార్కెట్ లో వున్న చెరువుకట్టపై నేడు అంబాసిడర్ కారు ఒక లారీతో ఢీ కొనడంతో కారులోని వారిలో ఇద్దరు మరణించారు. నల్గురు గాయపడ్డారు.

మరణించిన వారిలో కారు డ్రైవరూ వున్నారు. గాయపడిన వారిని ఆసుపత్రిలో చేర్చారు. (యు. ఎన్. ఐ.)

శ్రీ వెనిగళ్ళ సత్యనారాయణరావు

("ఆంధ్రపత్రిక" విలేకరి)

హైదరాబాదు, డిసెంబరు 20: రాష్ట్ర ప్రభుత్వ పబ్లిసిటీ శాఖ మంత్రి శ్రీ వెనిగళ్ళ సత్యనారాయణరావు 24 సాయంత్రం ఇక్కడి నుంచి బయలుదేరి, బెంగుళూరు వెళ్ళి రాత్రి తిరిగి వస్తారు.

డిసెంబరు 26వ శుక్రవారి నుంచి బయలు దేరి టాన్సుంపూడి, బాపట్ల, పేరాల వెడతారు. 26వ సాయంత్రం, కనగాల, పూలేపల్లి, చేబ్రోలు మీదుగా ఆ రాత్రికి విజయవాడ చేరుతారు.

బెంగాల్ ప్రదర్శనలపై పోలీసు కాల్పులు

ముగ్గురికి గాయాలు: ముగ్గురు ఎం.ఎల్.ఎ లతో సహా పలువురి అరెస్టు

కలకత్తా, డిసెంబరు 23:

ఘెరావ్ మంత్రివర్గానికి వ్యతిరేకంగా ఎన్నికయిన బెంగాల్‌లో రాష్ట్రవ్యాప్తంగా యునైటెడ్ ఫ్రంట్ నిర్వహిస్తున్న జాతీయోల్లంఘనం ఉద్యమంలో అరవరోజు, చివరిరోజూ నేడు ప్రదర్శనలు దౌర్జన్యదర్యలకు దిగినప్పుడు పోలీసులు 10 రౌండ్లు కాల్చారు.

హౌరాలో పోలీసులు 8 రౌండ్లు కాల్చారు: ముగ్గురికి గాయాలు తగిలాయి. కంకర్‌తో పోలీసులు ఎనిమిది రౌండ్లు కాల్చారు. ఇద్దరికి గాయాలు తగిలాయి. కంకర్‌లో ఒక పోలీసు కాల్పులు జరిపినట్టు తెలియదు.

హౌరాలో ఒక సింగిల్ డెకు బసుకు, ఒక కర్రతో ఒక డబుల్ డెకు బసుకు దుండగులు నిప్పుపెట్టారు. హౌరాలో బస్సులు చప్పుళ్ళో దగ్ధమైన సమయం పరిగెడుతూ, కంకర్‌తో బస్సులు ఆట్టిసమయం కలుగలేదు. పై సంఘటనలలో హౌరాలో సుమారు 100 మందిని కలకత్తాలో 22 మందిని పోలీసులు అరెస్టు చేశారు.

ఉపర్యక్ష మూకలను చెదర గొట్టటానికి పోలీసులు పలుసార్లు బెల్లాలు ఝుళిపించారు. లాఠీ సాల్లు భాష్పవాయువు ప్రయోగం అవసరమైంది. పోలీసులపై దుండగులు రాళ్ళు, మండు గుండుసామగ్రి, బాంబులు నిరిగిట్టు పోలీసు వర్గాలవారు పేర్కొంటున్నారు.

నేటి అల్లర్లలో 10 మంది పోలీసులు ముగ్గురు జాతీయ స్వచ్ఛంద సేవాదళ సభ్యులు గాయపడ్డారు.

ముగురు ఎం. ఎల్. ఎ. ల అరెసు

నిప్పు—జ్వాలను ఉత్పన్నం చేసి కలకత్తాలో ముగ్గురు శాసన సభ్యులతో సహా 285 మంది స్వచ్ఛంద సేవకులు నేడు అరెస్టు అయ్యారు. అరెస్టయిన వారిలో శ్రీ దిలీప్ సర్కార్ (ఎం. ఎల్. ఎ.—సూబ్ మంత్రి) డాక్టర్ ఘనీ (ఎం. ఎల్. ఎ.) శ్రీ అనుకూల్ మజుందార్ (ఎం. ఎల్. ఎ.), శ్రీ సుధీర్ బందారి (ఎం. ఎల్. ఎ.) వున్నారు.

నేడు జరిగిన సంఘటనలలో దాదాపు పాతికమంది అత్యంత తీవ్రమైనవని శ్రీ సేన్ చెప్పారు. ఇళ్ళల్లో ప్రాంతాలలో ఒక పెద్దగుండు శబ్దంతో బాంబులతో పోలీసు బృందంపై దాడి జరిపింది. సంఘటన చెదర గొట్టటానికి పోలీసులు బాష్పవాయువు ప్రయోగించినా ఫలితం లేకపోయింది. పోలీసు అధికారికి తీవ్రంగా గాయాలు తగలగానే పోలీసులు రెండు రౌండ్లను కాల్చారు. కాల్పులలో ఎవరైనా పడిపోయారో లేదో యింకా తెలియదు అని శ్రీ సేన్ చెప్పారు.

పశ్చిమ బెంగాల్‌లో మధ్యంతరపు ఎన్నిక

ఘూపేష్‌గుప్తా ప్రతిపాదనకు రాజ్యసభ తిరస్కృతి

న్యూఢిల్లీ, డిసెంబర్ 23—పశ్చిమ బంగాలలో ఘోష్ మంత్రివర్గాన్ని బర్తరఫ్ చేసి మధ్యంతరపు ఎన్నికలను జరపాలంటూ కమ్యూనిస్టు నాయకుడు శ్రీ ఘూపేష్‌గుప్తా, చేసిన నిన్నటి రాజ్యసభ నేడు తిరస్కరించింది.

శ్రీ గుప్తా ప్రతిపాదించిన తీర్మానంపై సభలో మూడు గంటల సేపు చర్చ జరిగింది. వ్యవసాయ మంత్రి శ్రీ సి. సి. జాన్ సభ్యులు జవాబిస్తూ ఘోష్ మంత్రివర్గం వ్యయోపయోగంగా నిర్వాటంలో ప్రభుత్వమని, ఆ విషయాన్ని భారత ప్రభుత్వమూ, తమూ కూడా గుర్తించినట్లు అన్నారు.

పశ్చిమ బెంగాల్ శాసన సభపై ఆ తీర్పు ద్వారా, ప్రజా ప్రతినిధులు తమ అభిప్రాయాలను ప్రకటించుకుండా చేశారని ఆయన అన్నారు.

వాణిజ్యంలో 50% టారిఫ్‌రేటు తగింపు

భారత్, యుగోస్లావియా యు ఎ. ఆర్ ల ఒప్పందం

న్యూ ఢిల్లీ, డిసెంబరు 23—తమ తమ దేశాల పరస్పర వాణిజ్యం, ఎగుమతి రంగాలలో 500 రకాలకు పైగా సరకులపై 50 శాతం టారిఫ్ సుంకాన్ని తగ్గించుకొనాలని భారత్, యుగోస్లావియా, యునైటెడ్ ఆరబ్ రిపబ్లిక్‌కు చేశాలు నిర్ణయించాయి.

అయితే సరకుల రకాలపాటు అమలులో వుండగల ఈ ఒప్పందంపై నేడు మూడు దేశాల ప్రతినిధులు సంతకం చేశారు. ఈ ఒప్పందం 1968 ఏప్రిల్ ఒకటినుండి అమలులోకి వస్తుంది.

కాశ్మీర్, వియత్నాం సమస్యలపై జాన్సన్, అయూబ్ చర్చలు

వాషింగ్టన్, డిసెంబర్ 23— అమెరికా అధ్యక్షుడు జాన్సన్ నేడు కరాచీలో ఆగి, పసిఫిక్ యాత్రలో పాకిస్తాన్ అధ్యక్షుడు అయూబ్ ఖాన్‌తో చర్చలు జరిపారని గోవియట్ వార్తా సంస్థ టాస్ వెల్లడించింది.

అధ్యక్షుడు జాన్సన్ కరాచీలో కొంతసేపు ఆగిన విమానం అక్కడనుంచి బయల్దేరి వెళారు. అయూబ్ ఖాన్ తో పోలీసులు కాపలాలో వారిలో ఇద్దరు సమావేశమైనారు. ఇద్దరు అధ్యక్షులు కాశ్మీర్ సమస్యను ప్రత్యేక ప్రాధాన్యాన్ని యిస్తూ భారత్—పాకిస్తాన్ సంబంధాలను గురించి, అమెరికా—పాకిస్తాన్ సంబంధాలను గురించి, వియత్నాం సమస్య గురించి చర్చలు జరిపారని భావిస్తున్నారు.

పాకిస్తాన్ విదేశాంగ మంత్రి పీర్జాదా, జాన్సన్ ప్రత్యేక సంప్రదాయాలు ఆర్థిక రోబర్ట్‌లు సమావేశం జరిపారు.

పోప్‌పాల్‌తో చర్చలకు జాన్సన్ సిద్ధం

రోమ్, డిసెంబర్ 23— అధ్యక్షుడు జాన్సన్ నేడు రాత్రి ఇక్కడకు వచ్చారు.

విమానాశ్రయంలో దిగగానే శ్రీ జాన్సన్ విలేకరులతో మాట్లాడుతూ వియత్నాంలో శాంతి సాధనపై తాను పోప్‌పాల్‌తో చర్చలు జరుపగలనని పేర్కొన్నారు.

సంగీత నాటక అకాడమీ ఫెలోషిప్

వేదాంతం సత్యనారాయణ శర్మకు లభ్యం

న్యూఢిల్లీ, డిసెంబరు 23: 1967 సంవత్సరానికి సంగీతం, నృత్యం, నాటకరంగాలలో 8 మంది విద్వాంసులు ఫెలోషిప్‌లను 10 మందికి అకాడమీ బహుమతులను సంగీత నాటక అకాడమీ నేడు ప్రకటించింది.

ఫెలోషిప్‌లు పొందిన వారిలో శ్రీ వేదాంతం సత్యనారాయణశర్మ, శ్రీమతి రుక్మిణీదేవి అరుండేల్, శ్రీశంభు మహారాజ్, గురుకుంజుకురూప్, శ్రీ జదేశులాం లలితాన్, శ్రీ సంగీత సభ్యమ్యాల అయ్యర్ (వాద్యసంగీతం) వున్నారు.

పంచదార విడుదల

న్యూఢిల్లీ, డిసెంబర్ 23— రాష్ట్ర ప్రభుత్వాలకు లక్ష టన్నుల చొప్పున పంచదార జరిగే పంపిణీదారులు, చక్కెర పరిశ్రమలకి 66 వేల టన్నుల పంచదారను ఫ్యాక్టరీలనుంచి విడుదల చేస్తూ కేంద్రం ఉత్తర్వు జారీ చేసింది.

పై 1967 డిసెంబర్ 23 వ తేదీనుండి నెల రోజులపాటు ఈ నిబంధన వర్తిస్తుందని అధికారులు పేర్కొన్నారు. పంపిణీదారులు ఆ పంచదారను ఎగుమతి చేయడం ఒక ప్రకటనలో నేడు పేర్కొన్నారు.

జేడ్ వ్యవహారంపై భారతప్రభుత్వం వైఖరి

న్యూఢిల్లీ, డిసెంబరు 23— యునైటెడ్ కింగ్డమ్ లోని ఇండియా హైకమిషనర్ కార్యాలయంలో జరిగిన సంఘటనపై ఆ దేశం ప్రభుత్వం పునరుద్ఘాటించినట్లు తెలియవచ్చింది.

ఏదేశంగ శాఖ అధికారులకు అమెరికా రాయబార కార్యాలయాధికారులకు మధ్య నేడు జరిగిన చర్చలలో భారత ప్రభుత్వ వైఖరిని స్పష్టం చేయడం జరిగింది.

బిర్లా సంస్థలపై విచారణకు యంత్రాంగం: కేంద్రం యోచన

రాజ్యసభలో ఫకరుద్దీన్ ప్రకటన

న్యూఢిల్లీ, డిశంబరు 23: బిర్లాసంస్థలపై వచ్చిన ఆరోపణలలో కొన్నింటిపై విచారణ జరుపటానికి ఒకయంత్రాంగాన్ని ఏర్పాటుచేయనున్నట్లు ప్రభుత్వం భావిస్తున్నదని దీనిపై ఇప్పటి పరిశీలన జరుగుతున్నదని పారిశ్రామికాభివృద్ధి శాఖ మంత్రి శ్రీ ఫక్రుద్దీన్ అలీ అహ్మద్ నేడు రాజ్య సభలో ప్రకటించారు.

కాంగ్రెస్ సభ్యుడు శ్రీ చంద్రశేఖర్ బిర్లా సంస్థల అక్రమాలపై ప్రధాని శ్రీమతి ఇందిరాగాంధీకి సమర్పించిన రెండు పత్రాలపై ఒక ప్రకటన చేస్తూ శ్రీ అహ్మద్ పై అంశాన్ని పేర్కొన్నారు.

బిర్లా సంస్థలపై విచారణకు పూర్తి విచారణ సంస్థాన్ని నియమించాలన్న అన్ని వర్గాల కోర్కెలను శ్రీ అహ్మదీ తిరస్కరించారు.

బిర్లా సంస్థలపై వచ్చిన ఆరోపణలలో ఆధారం వున్నదని బుజువులుంగా అంశాల విషయంపై ఆయా అధికారులు తగు చర్యలు పైకొనగలరని శ్రీ అహ్మద్ పేర్కొన్నారు.

బిర్లా సంస్థలపై దర్యాప్తు జరిపితే కొంత మంది కేంద్ర కాబినెట్ మంత్రులు రాలేనామా చేయగలరని తెలియచేసినందుకులేనే పూర్తి వివరాలను ప్రభుత్వానికిస్తాం కేవలం కాంగ్రెస్ సభ్యుడు శ్రీ మోహన్‌ధారియా చేసిన ఆరోపణను శ్రీ అహ్మదీ తిరస్కరించారు.

బిర్లాలపై తీసుకోవలసిన చర్య గురించి తాము ఒక ప్రకటన చేయగలమని యిచ్చిన [illegible] పై ప్రకటన చేశారు.

బిర్లాలపై నేరం బుజువు అయితే వారిని అరెస్టు చేయాలని కాంగ్రెస్ సభ్యుడు శ్రీ ఎ. పి. తాలుకు, జనసంఘ్ సభ్యుడు శ్రీ భూపేష్‌గుప్తా, కోరారు. చట్టంద్వారా సమర్థ ప్రభుత్వం ఏమని అరెస్టు చేయజాలదని శ్రీ అహ్మదీ పేర్కొన్నారు.

గ్వాలియర్ రాజమాతతో 80 లక్షల రూపాయల మొత్తం ఒక వ్యాపార ఒప్పందాన్ని శ్రీ చవాన్ బాబమరిది ఒకరు కుదుర్చుకున్నారని వ్యక్తంగా సభ్యుడు శ్రీ లోకనాథ్ మిశ్రా ఆరోపించగా శ్రీ అహ్మదీ దానిని తీవ్రంగా నిరసిస్తూ పూర్తిగా నోటీసులు యివ్వకుండా మంత్రులపై ఎట్టి ఆరోపణలు చేయరాదు అని అన్నారు.

దేశపారిశ్రామిక పురోగతికి బిర్లా సంస్థలు ఎంతో కృషి చేశాయని, వారు లక్షలాది ప్రజలకు ఉద్యోగావకాశాలు కల్పించారని, అటువంటి సంస్థలపై ప్రభుత్వం ఏ ఒక్క చర్యలలోనో వ్యవహరించరాదని శ్రీ జగజీవన్‌రామ్(రా) అన్నారు. ప్రభుత్వం అన్యాయం ఎన్నటికీ వ్యవహరించదని శ్రీ ఫక్రుద్దీన్ పేర్కొన్నారు.

బిర్లాలపై వచ్చిన ఆరోపణలలో అరిటంటిపై పై ఆయా శాఖలద్వారా చర్య పైకొనబడు తున్నట్లు తమ ప్రకటనలో శ్రీ ఫక్రుద్దీన్ అలీ అహ్మదీ పేర్కొన్నారు.

అన్నాడురై ఢిల్లీ పర్యటన వాయిదా

న్యూఢిల్లీ, డిసెంబరు 23 — రాష్ట్ర వార్షిక ప్రణాళికపై చర్చలు జరుపడానికి రేపు సోమవారంనాడు ఢిల్లీ వెళ్ళవలసి వున్న మద్రాసు ముఖ్యమంత్రి శ్రీ అన్నాదురై రాష్ట్రంలోని ప్రస్తుత పరిస్థితి దృష్ట్యా తమ పర్యటనను డిసెంబర్ 27కు వాయిదాపడు కున్నారు.

పంచసూత్ర పథకం

ఇందిరాగాంధీ ప్రకటన

కలకత్తా, డిసెంబరు 23: పశ్చిమ బెంగాల్‌లోని ప్రజల సమస్యలు రాష్ట్రాంగ ప్రభుత్వం లోనికి తీసుకోవడానికి ఒక మార్గం కనుగొనాలని కేంద్ర ప్రభుత్వం ప్రభుత్వాన్ని ప్రధాని శ్రీమతి ఇందిరాగాంధీ కోరినట్టు పేర్కొన్నారు.

పరిస్థితి మార్పుకు ఏ రూపంలో వుండబోతే యిరువైపుల ఒప్పందం కాకపోయినా శ్రీమతి గాంధీ పత్రికలకు పేర్కొన్నారు.

పశ్చిమబెంగాల్‌లో డా. ఘోష్ మంత్రివర్గంలో కాంగ్రెసు సభ్యులు చేరబోతున్నారని వచ్చిన వదంతులు ప్రశ్నించగా ఆ విషయం తనకేమీ తెలియదని ప్రధాని అన్నారు.

ఈ విషయమై కాంగ్రెసులోని సిండికేట్ నాయకులు చర్చిస్తున్నారని ప్రచురించారని అడిగారు. ప్రశ్నించగా ఆ విషయం తనకేమీ తెలియదని ప్రధాని అన్నారు.

ఇది పరిస్థితి లాగా కాకుండాయిప్పుడు పశ్చిమబెంగాల్‌లో ఎంపికకు పిల్చారు అని ఒక విలేకరి ప్రశ్నించగా దాని పని సమయం కలిసి వస్తుందని శ్రీమతిగాంధీ చెప్పారు.

పశ్చిమ బెంగాల్‌లో రాష్ట్రపతి పాలన విధింపు జరుగనున్నదా అని ఒక విలేకరి ప్రశ్నించగా అట్టి సమాచారం ఏమీ తమకు అందలేదని ప్రధాని అన్నారు.

నల్లజెండాల ప్రదర్శన

ప్రధాని శ్రీమతి ఇందిరాగాంధీ నేడిక్కడకు వచ్చినప్పుడు సుమారు 150 మంది నల్లజెండాల ప్రదర్శన జరిపి ప్రధాని, పశ్చిమ బెంగాల్ గవర్నర్ తిరిగి వెళ్ళిపోవాలని నినాదాలు చేశారు.

వారు పత్రాలు పంపిణీ చేసిన యీ ప్రదర్శనలో పాల్గొన్నవారు యువకులు కాలేజి విద్యార్థులు అని తెలియచేస్తున్నారు.

వాణిజ్యంలో 50% టారిఫ్‌రేటు తగింపు

భారత్, యుగోస్లావియా యు ఎ. ఆర్ ల ఒప్పందం

న్యూ ఢిల్లీ, డిసెంబరు 23—తమ తమ దేశాల వాణిజ్యం, ఎగుమతి రంగాలలో 500 రకాలకు పైగా సరకులపై 50 శాతం టారిఫ్ సుంకాన్ని తగ్గించుకొనాలని భారత్, యుగోస్లావియా, యునైటెడ్ ఆరబ్ రిపబ్లిక్‌కు చేశాలు నిర్ణయించాయి.

అయితే సరకుల రకాలపాటు అమలులో వుండగల ఈ ఒప్పందంపై నేడు మూడు దేశాల ప్రతినిధులు సంతకం చేశారు. ఈ ఒప్పందం 1968 ఏప్రిల్ ఒకటినుండి అమలులోకి వస్తుంది.

జమ్మావారి లివరక్యూర్
పిల్లల లివర్, స్ప్లీన్ వ్యాధులకు
లేహాలు యిచ్చుటకు నెలవారి మహాసభలు

స్థలము	తేదీ & వేళలు	అడ్రసు
పుదుచ్చేరి	25	ఉ. 9 నుండి 12 బృందావనాలయ్య, బ్యాంక్ & లాడ్జింగ్
కరీం	29	—మీద్ మాధవరావు ప్రధాన, కెపిన్ & దుకాణ్, టిప్పుసుల్తాన్ రోడ్.
చిత్తూరు	5	ఉ. 9 నుండి 11 బిలియర్డ్ లాడ్జి, స్టేషన్ రోడ్.
తిరుపతి	5	సా. 3 నుండి 5 హోటల్ శ్రీనివాసలాడ్జి, బోర్డింగ్ & లాడ్జింగ్, తూర్పు వీధి, తిరుపతి.

జమ్మి వెంకటరమణయ్య & సన్సు,
ప్రధాన కార్యాలయం: మద్రాసు—4 బ్రాంచి: హైదరాబాద్—20

శాశ్వత దంత సుభ్రతకు
ఎపిక్
టూత్ పేస్టు
హెక్సాక్లోరోఫెన్‌తో
Epic TOOTH PASTE
ఎపిక్ టూత్ పేస్టు, పళ్ళ పొడిలో ఉండే హెక్సాక్లోరోఫెన్ ఎప్పుడూ నోటిలోని క్రిములను నాశనం చేస్తుంది. ఎపిక్‌లోని అద్భుతమైన మరుగు పొర శక్తిచేత నిండు లవ్వండిలోపలి పోయి దంతాలకు విగలగలదాంది. నోటికి సుఖం కలిగిస్తుంది.
హాయిగొల్పే పచ్చకర్పూరం. మీకు ఇష్టమైన ఎపిక్‌లో నోటికి సువాసన, దంత శుభ్రత, తెల్లదనం, ఆరోగ్యం పొందండి.
సంపూర్ణమగు చిరమైన ఆరోగ్యమును కలిగించును
ఓరియంట్ ఫార్మా ప్రైవేట్ లిమిటెడ్, మద్రాసు 43
MAS-CPE 4657 TEL
ఎపిక్ నైలాన్ టూత్‌బ్రష్
Epic NYLON TOOTHBRUSH
ఇండియాలో మొట్టమొదటి సారిగా క్రిమిసంహారిణి అయిన హెక్సాక్లోరోఫెన్‌తో ఎపిక్ టూత్ పేస్టును తయారుచేసిన సంస్థయే ఆరోగ్యకర మార్గాల సమకారంతో ఎపిక్ నైలాన్ టూత్‌బ్రష్ అమితానందాన్నిస్తూ, గట్టిగా వుండే రంగురంగులతో తయారుచేస్తున్నారు.
ఓరియంట్ ఫార్మా ప్రైవేట్ లిమిటెడ్, మద్రాసు 43.

ఇప్పుడు! పాచ్చు ట్రేడ్ మార్కు జే
డన్‌లప్ హైవే టైరు
ఒక్క డన్‌లప్ హైవే టైరుకే డబుల్-డెక్ ట్రెడ్‌వుంది— అంత సులభంగా అరగని ప్రత్యేక పైభాగంవల్ల హెచ్చు మైలేజీ ఎస్తుంది. లోపలి ట్రెడ్ ప్రత్యేక వేడి నిరోధక శక్తివల్ల కేసింగు వేడెక్కకుండా కాపాడును. ఈ ట్రెడ్ మీకు హెచ్చు మైలేజీ ఎచ్చి కేసింగ్ జీవితాంతం మన్నేలా చేస్తుంది. రోడ్లపార్లు కీడ్రెల్లు చేయించుకోవచ్చును. డన్‌లప్ హైవేను నేడే వాడండి!
1. ఇలా చూడండి: ప్రత్యేక వేడి నిరోధక శక్తిగల లోపలి ట్రెడ్‌వల్ల దూర ప్రయాణాలైన వేడెక్కదు.
2. ఇలా చూడండి: అంత సులభంగా అరగని ప్రత్యేకమైన ట్రెడ్ పై భాగం. మామూలు కంటే హెచ్చు మైలేజీ ఎస్తుంది.
ఓ ప్రత్యేకతవున్న కొత్తరకం డబుల్-డెక్ ట్రెడ్
డన్‌లప్ మీకు మార్గదర్శి!
DGC-39 TS

క్రిస్మస్ సుభాకాంక్షలు

మా వాడుకలు

క్రిస్మస్‌కు ఉల్లాసం బహుమతి విందులతో ఆప్త బంధుమిత్రులను సంతోషపెట్టదలచారా? అయితే మరొకటి లేదు.

క్రిస్మస్ ముందుదినం & క్రిస్మస్ విందుప్రత్యేక వంటకాలు

బుహారి హోటల్ రోడ్

మాంసాహార వంటకములు:
* హాలెండైస్ సూప్
* స్పెషల్ కొంగలాయ్ మాంసము లేక చికెన్ బిరియాని
* టర్కీ రోస్ట్, ఆపిల్ సాసేజ్
* టర్కీ బిరియాని.
* అల్మండ్ చికన్
* స్టవ్‌డ్ పార్ట్రిడ్జ్
* ఇటాలియన్ నెగటివ్ చికెన్
* నెం. 65 చికెన్ (చాలా పొగలది)
* హంగేరియన్ మటన్‌గౌలాష్
* క్రిస్మస్ ప్లమ్ పుడింగ్
* నట్ అండ్ చెర్రీ ట్రైఫిల్
* మిక్స్‌డ్ ఫ్రూట్ కారా బెయిల్.

శాకాహార వంటకములు:
* గోల్డ్ అలా బ్రూసే
* మిక్స్‌డ్ వెజిటబుల్ పిలావ్ పాబాటో సుప్రీమ్
* వేయించిన కేబేజి, బటర్డ్ కేరట్
* స్కాలోప్‌డ్ సెలరీ అండ్ టొమాటా
* ఫ్రెంచ్ ఆపిల్ టార్టలెట్.
* ఇటాలియన్ బీన్స్—టొమాటో
* ఫ్రెంచ్ కాలిఫ్లవర్
* వెజిటబుల్ సలాడ్
* హాట్‌ఫడ్జ్‌డెట్ ఐస్‌క్రీమ్

బుహారి — సెంట్రల్

మాంసాహార వంటకములు
* చికెన్ అండ్ అప్పరాంగిస్ సూప్
* స్టవ్‌డ్ టర్కీ రోస్ట్ లేక మసాలా
* గ్రిల్డ్ పార్ట్రిడ్జ్
* స్పెషల్ మొఘలాయ్ మటన్ చికెన్ బిరియాని
* స్పానిష్ స్క్వాష్ చికెన్
* సవరిస్ ఆఫ్ పుట్
* స్పెషల్ ఫ్రైడ్ చికెన్
* క్రిస్మస్ ప్లమ్ పుడ్డింగ్

శాకాహార వంటకములు
* క్రీమ్ ఆఫ్ టొమాటో సూప్
* మిక్స్‌డ్ వెజిటబుల్ బిరియాని
* వెజిటబుల్ జాల్ ఫ్రేజి
* స్టవ్‌డ్ టొమాటో
* బట్టర్‌తో కాలిఫ్లవర్ అండ్ బీన్స్
* గ్రీన్ పీస్ ఫ్రై లేక మసాలా
* వేయించిన కరకర్ని—చీసత
* స్పెషల్ కుర్మా ఎస్ ప్రేమ్
* పైనాపిల్ జ్లాంకుబజ

బుహారీ — మెరీనా

మాంసాహార వంటకములు
* ప్లాటింగ్ లెండ్ సూప్
* టర్కీ రోస్ట్ అండ్ ఆపిల్ సాస్
* టర్కీ ఫ్రై— మిరియంతో
* స్పెషల్ చికెన్ బిరియాని
* వెస్టర్న్ చికెన్ స్ట్యూ
* హైదరాబాద్ కైమా
* స్పగెటి ఎలా బొలోనీస్
* మట్టన్ ఇండాడి
* కస్టర్డ్ పుడ్డింగ్

శాకాహార వంటకములు
* వెజిటేరియన్ వంటకములు
* టమాటో అండ్ కారెట్ సూప్
* వెజిటబుల్ ఫ్రైడ్ రైస్
* సెలెట్ సాయిస్ ఎగ్, కారట్సు
* మసాలా వెయించిన బీన్స్
* వెజిటబుల్ గిలోడ్ పకోడా
* టొమాటో చీస్ సాండ్విచ్
* ఆపిల్ పై విత్ కస్టర్డ్
* వెజిటబుల్ సూప్
* కాలిఫ్లవర్ సుప్రీమ్
* స్పెషల్ వెయ్యి పడ
* హవాయియన్ డిలైట్ ఐస్‌క్రీమ్

బుహారీ — చైనాబజార్

మాంసాహార వంటకములు
* క్రీమ్ ఆఫ్ చికెన్ అండ్ మష్‌రూమ్ సూప్
* టర్కీ రోస్ట్ లేక మసాలా
* కాశ్మీర్ మాంసం పులావు
* చికెన్ చిల్లి ఫ్రై
* స్పెషల్ మాంసం బిరియాని
* లక్కిటాట్ ఫ్లమ్ పుడింగ్

శాకాహార వంటకములు
* పికెడ్ వెజిటబుల్ గ్రిల్
* వెజిటబుల్ ఫ్రైడ్ రైస్
* కాలిఫ్లవర్ మసాలా
* బ్రాడ్ బీన్స్ మసాలా
* చీకూ వెజిటబుల్—చీసత
* స్పెషల్ టుట్టి ఫ్రూటి ఐస్‌క్రీమ్

బుహారీ — ఎగ్మూర్

మాంసాహార వంటకములు
* క్రీమ్ ఆఫ్ అస్పరాగస్ సూప్
* స్టవ్‌డ్ టర్కీ రోస్ట్
* మొఘలాయ్ చికెన్ బిరియాని
* మటన్ పిలావ్ చాప్స్
* అమెరికన్ చాప్ సూయి
* చికెన్ హూయాంగ్
* ఫ్లమ్ పుడ్డింగ్—క్రీమ్ సీసత

శాకాహార వంటకములు
* మష్‌రూమ్ సూప్
* వెజిటబుల్ మికెడ్ గ్రిల్
* వెజిటబుల్ ఫ్రైడ్ రైస్
* స్టవ్‌డ్ బ్రాడ్ బీన్స్
* ఎగ్ అండ్ చీస్
* కాలిఫ్లవర్ మసాలా

బుహారీ ఇంపీరియల్ గార్డెన్ (వాల్స్ రోడ్, ఎగ్మూరు)

మాంసాహార వంటకములు
* మిక్స్‌డ్ వెజిటేబుల్
* ఆస్పరాగస్ టిప్ సూప్
* చికెన్ సాటెడ్ రెంగ్
* గ్రిల్డ్ పార్ట్రిడ్జ్
* టర్కీ రోస్ట్— ఆపిల్ సాస్
* హాట్ ఫ్లమ్ పుడ్డింగ్

శాకాహార వంటకములు
* ఫ్రెంచ్ ఆనియన్ సూప్
* వెజిటబుల్ బిరియాని
* వెజిటబుల్ ఫ్రైడ్ రైస్
* వెజిటబుల్ సూప్
* కాలిఫ్లవర్ సుప్రీమ్
* చీకూ ఫ్రూట్ ఐస్‌క్రీమ్

స్పెషల్ పండుగ రోజుల్లో మీ కోటా ముందుగా బుక్ చేసుకోండి.
ఐస్‌క్రీములు, కేక్‌లు, టర్కీ, ప్లమ్ పుడ్డింగ్ వైన్ అన్ని యిటలి అయిటమ్‌లు మా బ్రాంచీలన్నింటిలో లభించును.
మీకు కావలసిన వస్తువులు మా సెంట్రల్ కౌంటర్ వద్ద ముందుగా బుక్ చేసుకోండి. వందగిలకు.

బుహారీ హోటల్స్
మద్రాసు.

"మానవ వికాసానికి సంగీతం దోహదకారి"

అరవ అఖిలభారత సంగీత అధ్యాపకుల సభ ప్రారంభిస్తూ అక్కినేని వివరణ

(ఆంధ్రపత్రిక విలేఖరి)

హైదరాబాదు, డిసెంబరు 24 :: అరవ అఖిల భారత సంగీత అధ్యాపకుల సమావేశాలు నిన్న సాయంత్రం లాలీకుడి ప్రారంభమయ్యాయి.

మూడు రోజులపాటు జరుగనున్న ఈ సమావేశాలు మోకుర్తి కళాశాలలో ప్రత్యేకంగా వేయబడ్డ మిక్స్ డిగంబరి పాలస్కూల్ పేట నిర్మించిన సంగీతంలో రాష్ట్ర మంత్రి శ్రీ అక్కినేని నాగేశ్వరరావు ప్రారంభించబడినాయి.

ఈ సభలకు 1500 మంది ప్రతినిధులు దేశం నలు మూలల నుంచి హాజరవుతున్నారు. వీరిలో ప్రముఖులు బడేగులాం అలీఖాన్ అండ్ అలీ, భీమసేన్ జోషీ, మేకు దాదూరీ, పండిట్ అనాపు మిశ్రా, కుమార్ గంధర్వ మున్నగువారు వచ్చారు. వీరి కచేరీలుంటాయి.

"సంగీతాన్ని ఆనందించేటందుకు సంగీతం రాకపోయినా ఉండవక్కరలేదు.,, అని ప్రారంభం చేస్తూ శ్రీ అక్కినేని నాగేశ్వరరావు అన్నారు.

"సంగీతం వినేటంలో ఒక అనుభవమైనది. మానవులలో సున్నితమైన కళాత్మక భావాలకు సంగీతం దోహదం కలుగ చేస్తుంది.,,

ప్రసంగించిన స్వాగతం చెప్పుతూ అధ్యక్షులు సంఘాధ్యక్షులు శ్రీ వి. మోహన్ రావు "ఈ సమావేశాన్ని ఏర్పాటు చేసిన మోకుర్తి మహిళ మన్యాలను ప్రభుత్వం సరియైన ఎమెంటు గ్రాంట్స్ ఇవ్వటంలేదు అన్నారు. "ఇటీవల సాంకేతిక భవనాలు, ఆడిటోరియంలు నిర్మించినవి సంస్కృతికంగానివు,, అని ఆయన వివరించారు.

ఈ సంగీత అధ్యాపకుల సమావేశ మొట్ట మొదటిసారి 1955లో ఢిల్లీలో జరిగింది.

అనంతరం సంఘం కార్యదర్శి ఆర్. బి. నారాయణ్ సందేశాలు చదివారు.

కుమారి సరళాదేవి (సంయుక్త కార్యదర్శి) శ్రీ అక్కినేని నాగేశ్వరరావును పరిచయం చేశారు.

శ్రీ ఎస్. బి. దేశ్‌పాండే (సంయుక్త కార్యదర్శి) వందన సమర్పణ చేశారు.

ఈ సమావేశానికి ముఖ్యమంత్రి శ్రీ కసు బ్రహ్మానందరెడ్డి హాజరైనారు.

—:o:—

ఇంగీషు కూడా అవసరమే

(తిరుణసేన్ వివరణ

బెంగుళూరు, డిసెంబరు 24 : విశ్వవిద్యాలయ స్థాయిలో ప్రాంతీయ భాషల వినియోగాన్ని సెంటెలైజ్ చేయడం సాధ్యమవుతుంది? అన్న ప్రశ్నకు కేంద్ర విద్యామంత్రి డాక్టర్ త్రిగుణసేన్ జవాబిస్తూ 'ఇది అంత అసాధ్యమైన పనిగా మారి మరికి 'రెండో అవసరమేమి' చెప్పారు.

బెంగుళూరు విశ్వవిద్యాలయం స్వర్ణోత్సవంలో ప్రసంగిస్తూ ఆయన పై విధంగా అన్నారు.

డిస్ట్రిబ్యూటర్లు కావలెను

మిక్సీలు అధునికమైన ఆటోమేటిక్ ప్లాంట్‌వందు "డిడివీ", ఆస్ట్రియా వారి సాంకేతిక సహకారముతో రబ్బరు చేయబడిన కొబ్బరిపూర్ దిండ్లు సోఫాసెట్లు, మెత్తలు, దిండ్లు, కుర్చీలు మరియు ఫర్నిచరుకు కుషనింగ్ పేడింగ్ సాధనములు, బస్ సీట్లు, వీర్ పిల్టర్లు తయారుచేయు సైబర్ ఫోమ్ ప్రైవేట్ లిమిటెడ్, బాలయపట్నం, కన్నమూరు, నెల్లూరు జిల్లా ఆంధ్రప్రదేశ్, మద్రాసు రాష్ట్రములందు పిల్లా వారిగా డిస్ట్రిబ్యూటర్లు నియమింపబడుటకై దరఖాస్తులు కోరబడుచున్నవి.

వివరములకు:
సైబర్ ఫోమ్ ప్రైవేట్ లిమిటెడ్
C/o పోస్టుబాక్సు నెం: 746, మద్రాస్—6.

క్రిస్మస్ శుభసమయము మా ఖాతాదార్లకు, శ్రేయోభిలాషులకు మా శుభాకాంక్షలు

పద్మజా కమ్మర్షియల్ కార్పొరేషన్

H. O. లబ్బీపేట : : విజయవాడ
టెలి: 4060 — గ్రామ్: 'TRACTORS'
బ్రాంచీలు: రాజమండ్రి లలితారివీధి విజయవాడ-2.
గుంటూరు. నెల్లూరు. కాకినాడ మరియు విశాఖపట్టణం.

DISTRIBUTORS FOR

హిందుస్థాన్ టెక్టార్స్ 15 H. P & 50 H.P ట్రాక్టర్లు
దమ్ము చేయుటలో ప్రసిద్ధి చెందినవి
"లిల్లీవ్స్" ప్రెస్టిజ్ రిఫ్రిజిరేటర్ 4.4 cft. మరియు 6.25 cft. లలో లభించును,
"మరూలరు" టాటరు కూలర్స్.
"యిరెర్" ఎయిర్ కండిషనర్స్.
1 టన్ను మరియు 1½ టన్ను కెపాసిటీలో లభించును.

రాయల్ ఎన్‌ఫీల్డు
మోటారుసైకిల్స్ & పెంటాబిలసి స్కూటర్స్
స్పేరు పార్టులు ఎల్లప్పుడూ దొరుకును
సర్వీసు మా ప్రత్యేకత.

NVKR'S

ఢిల్లీ-హైదరాబాద్ ఎక్స్‌ప్రెస్

జనవరి 1 నుంచి ప్రారంభం

హైదరాబాద్, డిసెంబర్ 24: జనవరి ఒకటవ తేదీనుంచి హైదరాబాద్, ఢిల్లీల మధ్య నేరుగా జి. టి. ఎక్స్‌ప్రెస్ నడపే ప్రతిపాదన విరమించబడిందని కొన్ని పత్రికలలో వచ్చిన వార్తను దక్షిణ మధ్య రైల్వే అధికారులు నిన్న విద్యుత్ప్రకటనద్వారా ఖండించారు.

రైల్వే సమాచారశాఖ అధికారి నిన్న ఒక ప్రకటన చేస్తూ, 1968 జనవరి 1 నుంచి ఢిల్లీ, హైదరాబాదులమధ్య నేరుగా ఎక్స్‌ప్రెస్ రైలు నడపబడుతుందని, కాజీపేట—ఢిల్లీల మధ్య డీసెల్ ఇంజన్లతో ఈ రైలు నడుస్తుందని తెలియజేశారు. కాజీపేట దగ్గర ఈ రైలును కలిపేందుకు ఏర్పాటు, కాజీపేటలమధ్య ఒక రైలు నడుపబడుతుందని హైదరాబాద్—ఢిల్లీ ఎక్స్‌ప్రెస్ హైదరాబాదులో రాత్రి 11.30 గంటలకు బయలుదేరి మూడవ రోజు ఉదయం 7.30 గంటలకు ఢిల్లీ చేరుకుంటుందని అధికారి అన్నారు.

న్యూఢిల్లీ నుంచి హైదరాబాద్ వచ్చే ఎక్స్‌ప్రెస్ న్యూఢిల్లీలో రాత్రి 8.50 గంటలకు బయలుదేరి, మూడవరోజు ఉదయం 5.50 గంటలకు హైదరాబాద్ చేరుకుంటుంది.

—:o:—

జేడ్ బిటన్ యాత్రకు సన్నాహాలు పూర్తి

భారత అనుమతితో రష్యన్ యువకుని నిరీక్షణ

న్యూఢిల్లీ, డిసెంబర్ 24: బ్రిటన్ ప్రభుత్వం కోరిన రష్యన్ యువకుడు అజీజ్ బంగేష్ బ్రిటన్‌లో ప్రవేశించడానికి అవసరమైన లాంఛనాలన్నీ పూర్తి అయినాయని భారత ప్రభుత్వం అనుమతిస్తే ఇవ్వవచ్చునని బ్రిటిష్ హైకమిషనర్ అధికారి ఒకరు నేడు చెప్పారు.

బ్రిటిష్ హైకమిషనర్ జాన్ ఫ్రిమన్ నేడే సాయంత్రం విదేశాంగ శాఖ కార్యదర్శి శ్రీ టి. ఎన్. కౌల్‌ను కలుసుకొని, అయనకు ఈ విషయంపై బ్రిటిష్ ప్రభుత్వ వైఖరి వివరించారు.

ఇది ఇలా వుండగా నేటికి సిల్లపరోజు కూడా శ్రీ జెడు అమెరికా రాయబార కార్యాలయంలోనే ఆశ్రయం పొంది వున్నాడు.

శ్రీ జెడు యొక్క 'పాస్‌పోర్టు సరిచూడబడినది. అతను బ్రిటన్ ప్రవేశించేందుకు అనుమతి పెట్టుకున్నాడు. అయితే దీన్ని రాజకీయం ఆశ్రయం అనేవుత్తుందా? అని అనుమానిస్తున్నాము అని కూడా అధికారి అన్నారు.

అయితే ప్రస్తుతం అమెరికా రాయబార కార్యాలయంలో వున్న శ్రీ జెడ్ అది దాటితే భారత దేశంలో వున్నట్లు అవుతుంది. అతను దేశంలోని నియమ నిబంధనలకు కట్టుబడి వుండవలసి వుంటుంది అని ఒక ప్రకటించారు.

—:o:—

భాషా సమస్యపై జాతీయ సదస్సు

రాజాజీ సూచన

మద్రాసు, డిసెంబర్ 24: ప్రశాంతమైన వాతావరణంలో భాషా సమస్యను గురించి పరిశీలన జరపడానికి భారత ప్రభుత్వంవారు పార్లమెంటుకు పైన తాము ఏ చట్టం చేయనున్నదని శ్రీ సి. రాజగోపాలాచారి నేటి రాత్రి స్పష్టం చేశారు.

శ్రీ రాజగోపాలాచారి ఒక ప్రకటనచేస్తూ శాసనాల ద్వారా కార్యాలయాలలో అధికారభాష అధికారణను సమీక్షించడం జరిగిన ప్రయత్నం, హిందీ, హిందీయేతర ప్రజలను సంతృప్తి పరచడంలో విఫలమైనదన్నారు. మద్రాసు మంత్రులతో చర్చించి అనంతరం తాను ఈ ప్రకటన చేశారు.

పన్నుల వసూలు: అధికారుల బాధ్యత

—మొరార్జీ వివరణ

అహమ్మదాబాదు, డిసెంబర్ 23—నిజాయితీ పన్ను చెల్లింపుదారులు అన్యాయానికిగాని, ఇబ్బందికిగాని గురికాకుండా ఉండే నిమిత్తం, పన్ను చెల్లింపు దారులకు, పరిపాలనా యంత్రాంగానికి మధ్య పరస్పర విశ్వాసంతో కూడిన వాతావరణాన్ని సృష్టించాలని పన్నులకు సంబంధించిన వాతావరణ శాఖ ప్రధాన మంత్రి శ్రీ మొరార్జీ దేశాయ్ నేడు కోరారు.

పన్నుల కేంద్ర సంఘం సంఘం దశమ సమావేశాన్ని ప్రారంభిస్తూ శ్రీ దేశాయ్ ఈ విజ్ఞప్తి చేశారు. సమావేశంలో చేయబడిన వివిధ సూచనలను ప్రస్తావించి, అవి అన్ని కూడా పన్ను చెల్లింపుదారులకు కట్టుబడివున్న మినహాయింపు సమస్యలకు సంబంధించినవిగా అయిన పేర్కొన్నారు. ప్రభుత్వ అధికారాన్ని అభివృద్ధి పరచే విధాన లను సూచించవలసినదిగా సంఘ సభ్యులను శ్రీ దేశాయ్ కోరారు.

వార్షిక డిపాజిట్ పథకాన్ని ప్రస్తావించి, ఆ పథకం ఆలస్యాన్ని ప్రభుత్వ పరిశీలనలో ఉన్నదని ఈ ప్రధాన మంత్రి చెప్పారు.

పాతాళంలో ఇబ్బందులను తొలగించడానికి చట్టాన్ని సవరించే విషయాన్ని ప్రభుత్వం విచారించాలని కూడా ఆయన కోరి ఇచ్చారు.

చట్టాన్ని వ్యాఖ్యానించడంలోగా, సిద్ధాంతీకరించడంలోగా, అధికారులు పన్ను చెల్లింపు ఇచ్చిన అధికారాలను, పన్ను చెల్లింపుదారుల సౌకర్యంకోసం వాణిజ్య సంఘాలకు, ఇతర ప్రజా సంస్థలకు అభివృద్ధిపరిచాలని సూచించారు.

పన్ను వసూళ్లు ముందుకోరుకు వచ్చిన దరఖాస్తుల పరిష్కారణ శీఘ్రంగా జరగాలన్న సూచనను ప్రస్తావించి, అవసరమైనంగా ఉన్న కేసులను 1969 మార్చి మాసాంతంలోగా పరిష్కరించేందుకు శాయశక్తులా కృషి జరుగుతున్నదన్నారు.

పాకిస్తాన్‌కు చైనా బుణ సహాయం

ఢాకా, డిసెంబరు 23 : పాకిస్తాన్‌కు చైనా కొత్తగా 20 కోట్ల రూపాయల వడ్డీలేని బుణం ఇవ్వడానికి సంసిద్ధత తెలిపిందని ఆర్థిక ప్లానింగ్ కమిషన్ ఉపాధ్యక్షుడు శ్రీ ఎం. అహ్మద్ పత్రికా విలేఖరులకు తెలియజేశారు. 1965లో చైనా పంజారు చేసిన ఇరుకోట్ల డాలర్ల బుణం పరే ఈ కొత్త బుణం కూడా 20 సంవత్సరాలలో చైనాకు వస్తువుల ఎగుమతి ద్వారా వాపసు చెల్లించాలని అయన చెప్పారు.

ఏ.వి.ఎం. ప్రొడక్షన్స్ వారి
చూడండి
అవే కళ్ళు
తొస్మన్ కలర్
కథ దర్శకత్వం
A.C. త్రిలోక్‌చందర్ M.A
సమర్పణ
AVM PRODUCTIONS

క్రిస్మస్ మరియు నూతన సంవత్సర శుభాకాంక్షలు

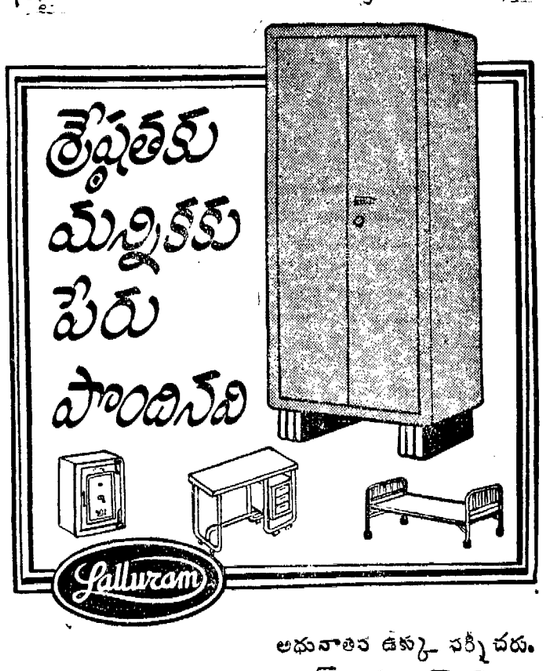

అధునాతన ఉక్కు సర్కీచరు.

లల్లూరాం అండ్ కంపెనీ,

హెడ్. ఒ. 11—14—3, వెంకటాచారి వీధి, విజయవాడ-1.
బ్రాంచి: 1065, తిరువళ్ళువర్ సాలై, మద్రాసు—19.

లల్లూరాం ప్రొడక్టులు ఇక్కడ కూడా లభించును

శ్రీకాకుళం: మహాలక్ష్మి ఏజన్సీస్—రాజేంద్రనగర్ : రాజమండ్రి: నాగేశ్వరరావు—చిత్తూరు : శ్రీ వెంకటేశ్వర హార్డ్‌వేర్ స్టోర్స్—ఏలూరు: బృందావన్ స్టోర్స్—పాలకొల్లు : మణి ఏజన్సీస్— ఏలూరు: మార్కెట్ ట్రేడర్స్— నెల్లూరు : శ్రీ బాలాజీ ఏజన్సీస్— కాళహస్తి : సర్వాణి ఏజన్సీస్—కొత్తపల్లి : శ్రీనివాస లక్ష్మీ ప్రైజ్ డిస్ట్రిబ్యూటర్స్ — సింధ్యాల : ఎ. సోమయాజులు అండ్ కె. సుబ్రహ్మణ్యయాజులు — అమ్మనబ్రోలు : శ్రీ లక్ష్మీనరసింహ స్టోర్స్ — చిత్తూరు : ఎ. అర్జున్ చక్ర మర్చంట్ — మద్రాసు సిటీ : సరోజ ఏజన్సీస్—మధురై : లక్ష్మీ స్టోర్స్—సేలం : మహాలక్ష్మి ఏజన్సీస్— తిరుచినాపల్లి : శేఖర్ ట్రేడర్స్ అండ్ ఏజన్సీస్—తిరువన్నామలై: రాజలక్ష్మి ఏజన్సీస్—కోటాగిరి: కర్నాటకా కార్పొరేషన్

SUVARNA

శాంతియుతంగా ఉద్యమ నిర్వహణ

ప్రజలకు 14 మంది ఎం. పి. ల విజ్ఞప్తి

న్యూఢిల్లీ, డిసెంబర్ 24: నిజానికి ఉద్యమంలో గాని, అందోళనలోగాని పాల్గొన్నప్పుడు శాంతియుతంగా వ్యవహరించవలసిందిగా వారికి సంబంధించినవారికి' 14 మంది పార్లమెంటు సభ్యులు నిన్న ఒక ప్రకటనలో విజ్ఞప్తి చేశారు.

ఈ విజ్ఞప్తిపై శ్రీయుతులు డి. కె. కుంటే, బెల్లాపి విఠలాచార్య, ఎ. కె. కోపిలి, పి. రామమూర్తి, ఎ. సి. టి. టి, ఎస్. ఎం. జోషి, పి. కె. దేవరుబాయి, ఎ. డి. ఎం, హెచ్. వి. దాదా, జి. లింగమ్మ, ఎ. కె. గోపాలన్ సంతకాలు చేశారు.

విద్యాసంస్థలు, పార్లమెంటు, శాసనసభలు, న్యాయస్థానాల పనిచేయు కాపాడవలసిందని ప్రభుత్వ ఆస్తులు, స్టాల్ బోర్డులు, రాయబంధాన్ని విషయంలో జోక్యం కల్పించుకోవలసిన కోరారు.

తియ్యటి మాట

మృదువైన తీయటి మాటలను ప్రేమించుచూ.
గుసగుస లాడు సమయమున పద్మిని
దుర్గంధ నాశనమునకు బినాకా టూత్‌పేస్ట్
క్లోరోఫిల్ లభ్యము చేయుచున్నది.
తద్వారా సంభాషణంతయు తీయగనే యుండును.

CIBA
Binaca

Printed and Published for Nageswara Rao Estates Private Ltd., by Radhakrishna at the Andhra Patrika Press Gandhi Nagar Vijayawada-3. Editor: S. ambau Prasad, hone: Vijayawada 566 , 5426.

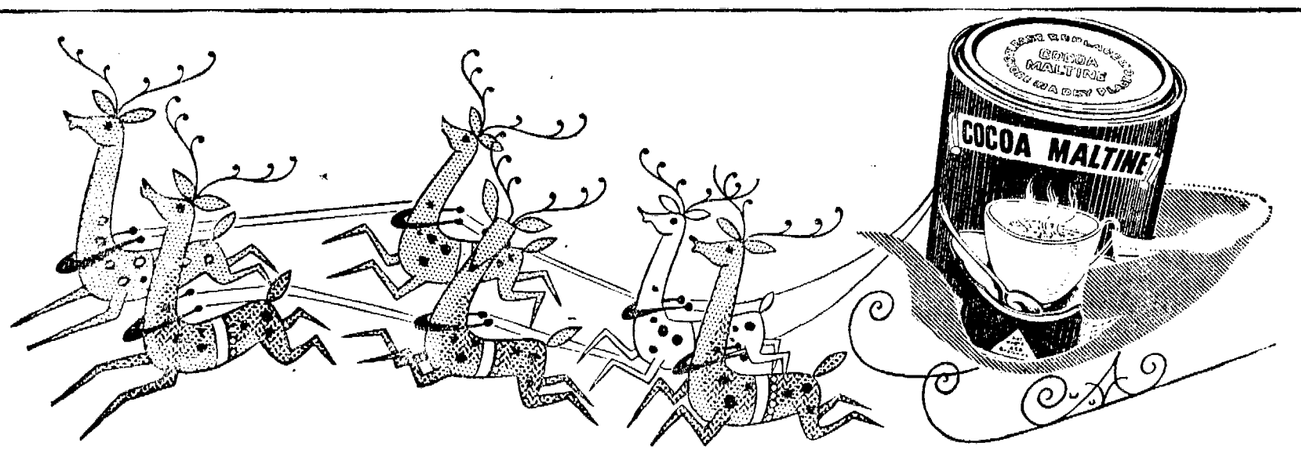

మీరు చాలా మంచి కానుకను కొనజాలరు ప్రేమకు లేక నొప్పికు

కోకో మాల్టీన్ — శక్తిని తెలిగి చేయుచున్నది

కోకో మాల్టీన్ లేబొరేటరీస్ ప్రొపరైటర్: ట్రేడ్ లింక్స్ ప్రైవేట్ లి., 46, హుసా రోడ్, న్యూ ఢిల్లీ-1
SOUTHLAND

INTERADS C.M.C. 3